

108



70.108 PERSONNES QUI VIVENT ET BOUGENT EN CŒUR D'HÉRAULT !

ON S'EN BALADE

LES NUITS D'O MUSIQUE ET CINÉMA DU 22 AU 31 AOÛT

DOMAINE D'O

Billetterie à partir du 15 juillet :
domaine-do-34.eu / 0 800 200 165

Renseignements :
heraultmusiquedanse.fr



LE DÉPARTEMENT
SOUTIENT LA CULTURE

domaine d'O
domaine départemental d'art et de culture



repères 5

actus 11
13

on en parle 14

BALADES
DÉCOUVERTE 16

EN PASSANT
PAR LA CHINE 26

NOUS SOMMES FÉLINS
POUR L'AUTRE 28

7^e art 30

Tapaïdé 31

livres 32

agenda 33
43

jeux 44
48

à table ! 50

PUBLICITÉ & COURRIER

C le Mag / Régie Média Cité
10, rue de la Sous-Préfecture
34700 Lodève
Tél: 04 67 44 50 21
mediacite.lodeve@wanadoo.fr
www.c-lemag.com

Envoi des festivités à
agenda@c-lemag.com

COMMERCIAL

Gérard Bull
04 67 44 50 21
commercial@c-lemag.com

DIRECTRICE DE
PUBLICATION :
Isabelle Pahl

RÉDACTEUR
Stephan Pahl

Dépôt légal ISSN : 1765-0704
Publié par Media Cité sarl
au capital de 5000€
RCS Montpellier :
524 305 067

PROCHAIN CANARD :
Août 2013

LES PLUMES

Bernard Fichet, Claude
Bermejo, Frédéric Feu,
Guillaume Dumazer, Tante
Elbas, Stephan Pahl, Isabelle
Pahl, Raoul Millan, Céline
Satger, Nathan, Alain Jupin...

LES COUPS DE PATTES

Gisèle, Véronique Arbore

ILLUSTRATEURS

Nasser Ayad pour les canards
& ZAB pour les Burn's

COUVERTURE

© C le mag/Ghassen Mtimet

PAO / CONCEPTION

Média Cité Communication

IMPRIMEUR

JF Impression -Montpellier



Le QRCode de C le Mag.
Flashe-le avec votre portable !



La reproduction des illustrations et photos publiées dans C le mag est interdite. Tous droits réservés. Les textes et photos publicitaires qui sont communiqués à C le mag sont sous la responsabilité de l'annonceur. Les tarifs, dates et horaires de l'agenda sont donnés à titre indicatif, se renseigner auprès des organisateurs. La reproduction des textes et articles est autorisée, sous réserve de la mention suivante: "source: C-lemag".





Engagés par nature

* wancarrui - Crédits photos : Fotolia, Graphic Obsession, Thau agglo, DR - 06/2013

JARDIN ANTIQUÉ

MÉDITERRANÉEN

Plus qu'un jardin, une culture.

Rue des Pioch - 34540 Balaruc-le

(Bus

04 67 4

www.thau-



RADIOS LOCALES FM DU TERRITOIRE

RADIO PAYS D'HERAULT
89 - 96,7 - 102,9 MHz

RADIO LODÈVE
98,7 - 104,5 - 107 MHz

FRANCE BLEU HERAULT
101,1 - 100,8 MHz

RFM
99,3 MHz

RADIO TOTEM
98,1 MHz

RADIO ST AFRIQUE
88,5 - 96,7 MHz

RADIO LARZAC
Millau : 87,8 MHz
La Couvertoirade : 98,8 MHz

MARCHÉS DU TERROIR

ANIANE Jeudi matin

ASPIRAN lundi et jeudi matin

BÉDARIEUX lun matin et sam matin
(BioNat)

CANET mardi et jeudi matin

CLERMONT mercredi matin

GIGNAC samedi matin

LAMALOU mardi, jeudi et sam matin

LA COUVERTOIRADE jeudi soir en
juillet et août

LE BOUSQUET samedi matin

LE CAYLAR dimanche matin

LÉZIGNAN dimanche matin

LODÈVE samedi matin
et mardi soir

MILLAU vendredi matin

MONTAGNAC vendredi matin

MONTARNAUD mer et dim matin

MONTPEYROUX jeudi matin

NANT mardi matin

NÉBIAN mardi, jeudi et ven matin

OCTON jeudi soir (l'été)

PAULHAN jeudi matin

PÉZENAS samedi

ST ANDRÉ mar, ven et dim matin

ST JEAN DE FOS mardi matin

ST PARGOIRE mardi matin

VILLENEUVETTE marché Bio tous
les mardis soir de juin à septembre

OFFICES DE TOURISME

AGDE (34300)
Rue Jean Roger.
Tél : 04 67 62 91 99

BÉDARIEUX (34600)
1, rue de la République
Tél : 04 67 95 08 79

BÉZIERS (34500)
- 1 bd Wilson
Tél : 04 67 76 20 20
- Place Lavabre
Tél : 04 67 36 06 27
- 2, square René-Cassin
34350 VALRAS-PLAGE
Tél : 04 67 32 36 04

CAP D'AGDE (34300)
Rd-Pt Bon Accueil
34300 LE CAP D'AGDE
Tél : 04 67 01 04 04

CDT MAISON DE PAYS
Aire A75 - 34520 LE CAYLAR
Tél : 04 67 44 56 05

**CIRQUE DE
NAVACELLES ET
LARZAC MÉRIDIONAL**
4 place de l'Horloge
34520 LE CAYLAR
Tél : 04 67 44 51 52

**LA MAISON DU GRAND
SITE
DU CIRQUE DE
NAVACELLES**
Belvédère de la Baume Auril
34520 ST MAURICE NAVACELLES
Tél : 04 67 44 51 52

CLERMONTAIS
- Place Jean Jaurès
34800 CLERMONT L'HERAULT
Tél : 04 67 96 23 86
- Place Paul Vigné
34800 OCTON
Tél : 04 67 96 22 79
- 65 bis, cours National
34230 PAULHAN
Tél : 04 67 25 15 14

LAMALOU-LES-BAINS
1, av. Capus (34240)
Tél : 04 67 95 70 91

LODÉVOIS-LARZAC
7 place de la République
34700 LODEVE
Tél : 04 67 88 86 44

MILLAU-SUD AVEYRON
1, place du Beffroi
12100 MILLAU
Tél : 05 65 60 02 42

MONTPELLIER (34000)
La Comédie
Tél : 04 67 60 60 60

**PAYS DES MONTS
ET DES SOURCES**
34260 AVENE
Tél : 04 67 23 43 38
34650 LUNAS
Tél : 04 67 23 76 67

**PÉZENAS-VAL
D'HERAULT**
Place des Etats du Languedoc
Tél : 04 67 98 36 40 (34120)

**ST GUILHEM-VALLÉE DE
L'HERAULT**
- Parc de Camalcé - 34150
GIGNAC. Tél : 04 67 57 58 83
- Rue Font du Portal. 34150 ST
GUILHEM. Tél : 04 67 56 41 98
- La Maison de Grand Site
Pont du Diable
Tél : 04 67 56 41 97



CINÉMA, THÉÂTRE, MUSÉE...

ANIANE
CIST
2, place Etienne Sanier
Tél : 04 67 54 64 11

CLERMONT L'HLT
Cinéma Alain Resnais
Rue Roger Salasc
Tél : 04 67 96 21 06

Théâtre
Allée Salengro
Tél : 04 67 96 31 63

Espace "les Pénitents"
Rue Henri Martin
Tél : 04 67 96 39 32

Bibliothèque
16, rue Louïs Blanc
Tél : 04 67 96 05 77

FOUZILHON
Théâtre de Pierres
3, rue des remparts
Tél : 06 14 67 79 75

GIGNAC
Médiathèque
22, place du Jeu de Ballon
Tél : 04 67 57 03 83

Théâtre
Avenue du mas Salat
Tél : 04 67 56 10 32

LODÈVE
Cinéma Luteva
Boulevard Joseph Maury
Tél : 04 67 96 40 23

Théâtre Luteva
Boulevard Joseph Maury
Tél : 04 67 44 15 90

Musée Fleury
Square Georges Auric
Tél : 04 67 88 86 10

Médiathèque
Square Georges Auric
Tél : 04 67 88 86 08

Pôle des Métiers d'Art

45, Grand'Rue
Tél : 04 67 44 29 29

PAULHAN
Bibliothèque J. Grizard
20, Bd de la Liberté
Tél : 04 67 25 00 89

PÉZENAS
L'illustre Théâtre
22 avenue de la Gare
du Midi
Tél : 04 67 98 09 91

Pôle des Métiers d'Art
6, place Gambetta
Tél : 04 67 98 16 12

**ST ANDRÉ
DE SANGONIS**
Bibliothèque
5, rue des Fontaines
Tél : 04 67 57 90 46

ST JEAN DE FOS
Argileum
Maison de la poterie
Tél : 04 99 62 58 76



Halle du Verre
Musée du Verre - Centre Verrier
Claret - Hérault



02-05
15-12

2013

CARRÈRE
Sculpteur souffleur de verre
PROCESSUS

04 67 59 06 39
www.halleduverre.fr



Musée du Verre - Centre Verrier - Claret - Hérault

Un écrin de lumière...



Sur le chemin des verriers, la Halle du Verre retrace l'origine et l'histoire du verre et ses techniques de l'Antiquité à nos jours dans le bassin Méditerranéen, soit près de 4 000 ans d'un savoir-faire singulier.

Découvrez les origines du verre, le commerce du verre soufflé dans l'Antiquité romaine, l'épopée locale des gentilshommes verriers présents sur le causse de l'Hortus du Moyen-âge à la Révolution, les multiples techniques de façonnage de ce matériau magique.

Assistez au cœur du musée aux démonstrations du fileur de verre.

Jusqu'au 15 décembre, la nouvelle exposition temporaire :

"PROCESSUS" - Xavier Carrère

Une scénographie de couleurs et de formes des années 70 font ressortir la trame créatrice et atypique de l'artiste Xavier Carrère.

C'est une interrogation sur la matière qu'il vous propose, à travers ce voyage initiatique où ses sens de terrien, d'épicurien et de jouisseur vous seront suggérés. Il vous dévoile sa vie, son regard, son univers créatif.

Une œuvre faite de jeux de couleurs, de mariages de matériaux divers, de formes polies et rugueuses. Un baroque calme qui vous invite au monde de la tendresse. Une œuvre ni ornementale, ni décoratrice, belle en elle-même. Les matières verre, acier et bronze se marient dans une fusion créatrice.

Livret-jeu enfants et audioguides gratuits.

Boutique artisanat verrier. Site Climatisé.



pour un art millénaire...



Renseignements pratiques

Musée du Verre - Centre Verrier
50 avenue du Nouveau Monde 34270 Claret
Tél : 04 67 59 06 39

Tarifs :

Gratuit pour les moins de 16 ans dans le cadre d'une visite familiale.

Plein tarif: 6€/pers.

Tarif Réduit : 5€

Tarif étudiant : 4€

Visites guidées groupes, scolaires, CVL nous contacter.

Horaires 2013

Ouvert du 2 mai au 15 décembre inclus :

- du 2 mai au 14 juin et du 16 septembre au 3 novembre
du mercredi au dimanche et jours fériés de 14h à 18h
- du 15 juin au 15 septembre
TLJ de 10h à 12h30 et de 14h à 19h
- du 4 novembre au 15 décembre
samedis, dimanches et jours fériés

Horaires Démonstrations du fileur de verre :
du 1er juillet au 31 août
du mercredi au dimanche de 14h15 à 18h45

Souffleur
de Rêve

DÉCORATION - LUMINAIRE
ART DE LA TABLE
RÉALISATION DE PIÈCES SUR MESURE

LAURENT JOIGNAUD
06 50 55 47 80
SOUFFLEURDEREVE@BBOX.FR
34 270 CLARET / 34 120 PÉZENAS

Scène *pik jazz*
Musicale *est il b*
Programmation artistique
Esprit Club
Lounge Music
Bistrot chic et bar à vins
Bar à cocktails
Bar à huîtres

mas de Baumes

A partir du Mas:
Les balades gourmandes
Le chemin des verriers
La halle du verre
Musée du Pic Saint Loup
La grotte des Demoiselles
Golf
Randonnées pédestres
équestres
Canoe-Kayak...

HOTEL - RESTAURANT LA COUR
BAR - PISCINE - APPARTEMENTS

Hôtel-Restaurant gastronomique
Repas d'affaires
Traiteur - Séminaires
Mariages - Anniversaires

GPS
N 43°51'50.126"
E 3°49'23.772"

34190 Ferrières les Verreries
Tél : +33 4 66 80 88 80
Fax : +33 4 66 80 88 82
info@oustaldeboumes.com
www.masdebaumes.com

le guide MICHELIN 2013

juillet - Août

2013

Visite guidée du centre historique de Pézenas

Lundi, mardi, mercredi, vendredi à 17h.
Samedi à 11h

Visite théâtralisée "Lever de rideau sur le théâtre"

Tous les mardis à partir du 9 juillet à 20h30

Jeu de piste familial "Sculptez-vous en famille"

Tous les mercredis à 16h

Visite "Le théâtre restauré de Pézenas et son quartier"

Tous les jeudis à 17h

Les estivales

Dégustation de vins du terroir AOC de Pézenas
Tous les vendredis soir à partir de 20h

Nocturne des artisans

Tous les mercredis et vendredis soir
de 20h à minuit

Découverte des villages

Tous les mardis ou vendredis à 10h

Scénovision *Molière*

La vie de Molière comme vous ne l'avez
jamais vue !

Tous les jours. Départ toutes les 15 mn

Office de Tourisme de Pézenas-Val d'Hérault

Place des Etats du Languedoc - 34120 PEZENAS Tél : 04 67 98 36 40 - pezenas-tourisme.fr - accueil.pezenas@otpvh.fr



Gleizes-Metzinger

Du cubisme et après

Musée de Lodève 22 juin - 3 novembre 2013



fermé le lundi



Album Gleizes-Metzinger, 1911-1912, Musée de la Ville de Lodève, 2011. © ADP/OT. Le 15/01/13. Avec le soutien de la Région Languedoc-Roussillon, de la Ville de Lodève, de la Ville de Montpellier, de la Ville de Nîmes, de la Ville de Perpignan, de la Ville de Toulouse, de la Ville de Narbonne, de la Ville de Carcassonne, de la Ville de Lunel, de la Ville de Montpellier, de la Ville de Nîmes, de la Ville de Perpignan, de la Ville de Toulouse, de la Ville de Narbonne, de la Ville de Carcassonne, de la Ville de Lunel.

PIERRE MEINNIER

EPITHÉSISTE PROTHÉSISTE DENTAIRE

Prothésiste Dentaire depuis 26 ans, diplômé de la faculté de médecine de Paris VI en prothèse faciale appliquée, j'ai perfectionné ma connaissance du métier d'abord dans un cabinet dentaire puis dans un laboratoire de prothèse, tout en suivant des stages de perfectionnement chez les fabricants des produits que j'utilise.

En 2001 création à Clermont l'Hérault de mon laboratoire de prothèse dentaire.

En 2011 changement de locaux en rez-de-chaussée avec accessibilité handicapé et ouverture au public de mes installations.

Mes spécialités consistent à fabriquer des appareils pour remplacer une partie ou la totalité des dents mais aussi une partie de la face, dans le but de restaurer les fonctions de mastication, de phonation et d'esthétique.

Le laboratoire fabrique des DMSM¹ (dispositifs médicaux sur mesure) que vous pouvez me payer directement².

Vous bénéficiez des conseils techniques sur la prothèse dentaire ou faciale.

Vous aurez les choix entre différentes options. Vous économiserez puisqu'il ne vous sera facturé que le prix fabricant.

«Je me déplace et viens chez vous afin d'assurer la maintenance : le nettoyage de vos appareils dentaires.

Ce service est très pratique que vous soyez valides, que vous soyez dépendants.»

Horaires du laboratoire sur rendez-vous du lundi au vendredi de 9 h à 12 h et de 14 h à 19 h.

Venez vous renseigner sur les différentes possibilités qui s'offrent à votre cas.



LABORATOIRE
DE PROTHÈSES DENTAIRES
PIERRE MEINNIER

8, Quai Hercule Cot

34800 Clermont l'Hérault

04 67 88 73 48

06 86 45 98 82

pierre.meinnier@sfr.fr

www.votreprothesedentaire.fr

Laboratoire conforme

à la directive européenne 93/42

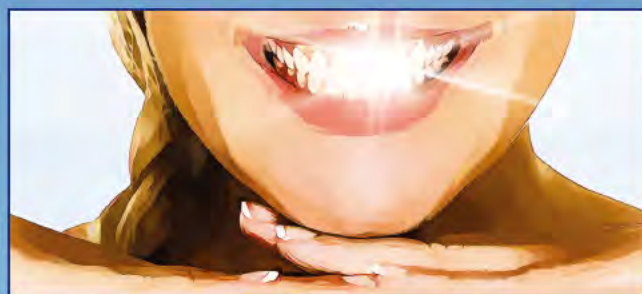

¹ N'étant pas un cabinet dentaire, je ne pratique aucun soin.
Fabrication uniquement sur prescription médicale.

² Sous certaines conditions.

La Clairette d'Adissan et la Municipalité fêtent :

LA NUIT DE LA CLAIRETTE

18 juillet 2012

VENTE PROMOTIONNELLE

entre 9h et 18h30, au caveau de la cave coopérative.

PROGRAMME SUR LE STADE D'ADISSAN

9h - 18h30	Promotion de la Clairette
19h - 20h	Apéritif concert avec PAUL SELMER
20h - 20h30	Intronisation par la confrérie Saint-Adrien
20h30 - 21h30	Spectacle de voltige aérienne
22h - 2h	Nouveau spectacle de PAUL SELMER

Restauration sur place
assurée par les associations locales.

Rendez-vous face à la cave coopérative d'Adissan

Renseignements à la Mairie d'Adissan 04 67 25 01 12

Sortie A75 N° 58 - 34230 Adissan

LES ACTUS



Circulez !

A partir du 1^{er} octobre 2013, les camions de plus de 3,5 tonnes circulant sur certaines routes devront être équipés d'un boîtier permettant le calcul de l'écotaxe Poids Lourds (entre 8 et 14 centimes du kilomètre) en fonction de la catégorie du poids lourd et de son niveau de pollution. La réglementation sur l'affichage CO2 des prestations de transport entrera également en vigueur à la même date. Bientôt l'affichage au dos des poids lourds du niveau de pollution en temps réel ? Enfin une raison pour les doubler plus vite... en polluant plus !!!

Voie lactée
La 23^e édition de la nuit des étoiles est pour les 9, 10 et 11 août 2013. Est-ce que cette année les villes et villages de notre territoire auront l'intelligence d'éteindre les éclairages publics pour que nous puissions enfin bénéficier de notre voûte céleste !
Géolocalisation des sites
Nuits des étoiles sur : www.afanet.fr/nuits

Village étape
Ce label touristique est destiné aux villages de moins de 5000 habitants situés en bordure d'une autoroute gratuite ou d'une nationale à deux fois deux voies. Le Caylar vient d'obtenir le label "Village étape".

Chouette

Sur Ulule (<http://fr.local.ulule.com/languedoc-roussillon/>) il est possible de faire financer votre projet par les internautes ... même musical, dans le cadre de "SACEM PLUS" avec un système de financement d'un fonds de soutien de la SACEM et un reversement à hauteur de 2% du financement pour le prochain projet musical ! Bon show !

Fusion

La CCI et les députés de l'Hérault portent collectivement un projet de loi visant à protéger les très petites entreprises (TPE) et Petites et Moyennes entreprises (PME) et entreprises de tailles intermédiaires françaises en cas de rachat par un grand groupe, pour ainsi maintenir les dynamiques locales et éviter des délocalisations.

Pousse

La 2^e édition du concours régional "Coup de Pousse" pour les porteurs de projet et les entreprises de moins de 3 ans qui innoveront, se déroulera le 04 juillet 2013 de 9 heures à 11 heures dans les locaux de la pépinière d'entreprises (Agence de Développement Economique - 5, rue de la Lucques - 34725 Saint André de Sangonis). C'est l'occasion de poser les questions aux intervenants de la Région et Synerud qui présenteront le concours et ses modalités. Info : 04 67 57 01 01 / économie@cœur-herault.fr

Ciel !

La 8^e nuit des chercheurs est pour le 27 septembre 2013.

la grotte
de Clamouse

grotte de Clamouse - près de St-Guilhem-le-Désert (34)
www.clamouse.com - 04 67 57 71 05

Restaurant - Pub Bières Belges Soirée Tapas

"Chez Camille"

Tél : 06 20 95 12 62
64, avenue Lyon-Caen
34 260 Le Bousquet d'Orb

UNKILLABLE MONSTERS
SAMEDI 6 JUILLET - PUEBLO 21H30

Le Secret
de Papé

*"Dans le regard de ce vieil homme
se lit un secret de famille, qui est
un nectar, un plaisir du palais ..."*

Venez le découvrir
lors de nos soirées dégustation avec tapas :
le 3, le 10, le 17, 25 et 31 juillet

VIN DE LIQUEUR - CARTAGÈNE
04 67 88 70 48 - PUILACHER
www.domainedupioch.com

sète

Une balade dans l'univers
du Poète-Musicien.
Une rencontre, un moment
d'émotion,
un instant d'intimité
avec l'auteur de "La
mauvaise réputation"
et des "Copains d'abord".

Brassens
Le libertaire
j'étais anarchiste à vingt ans ...

ouvert tous les jours, de 10h à 18h.
67, Bld Camille Blanc - 34200 Sète - 04 99 04 76 26
espacegeorgesbrassens@ville-sete.fr

LES ACTUS



Faux AMI
La spécificité de l'exception culturelle que défend la France ne doit pas seulement défendre le moyen de créer mais aussi ce qui caractérise notre culture c'est à dire notre point de vue sur notre façon d'appréhender l'économie, l'environnement, le social, l'alimentation, le patrimoine. L'Europe (les citoyens qui la composent) doit pouvoir décider si l'on doit manger des aliments OGM, du bœuf aux hormones, ou extraire du gaz de schiste. Quelques milliards de chiffre d'affaires supplémentaires valent-ils de perdre une partie de notre souveraineté ? Le modèle américain dit oui, le modèle européen avait toujours dit non. A suivre pendant les longues années de négociations, à moins que les élections européennes en 2014 changent la donne.

Pelle écolo
Cette année, 19 classes du territoire Cœur d'Hérault (Vallée d'Hérault, Clermontais, Lodévois et Larzac) ont rédigé collectivement, à partir d'une démarche de terrain, un plan d'action pour l'environnement. 30 éco-délégués ont été élus pour porter la parole de leur classe et présenter les travaux engagés. Investis de cette responsabilité, ils ont exposé aux partenaires du projet et aux élus locaux une dizaine de mesures phares par thématique, soit une cinquantaine de propositions. La présentation a eu lieu le 18 juin à Gignac

Courant d'air
Le résultat des fouilles archéologiques dans le quartier de la cathédrale Saint-Fulcran à Lodève a été marqué par la mise au jour d'une des portes de l'enceinte médiévale : la porte de l'Aire

Web médecin
La consultation par le Web est un projet étudié sérieusement. Imaginez la consultation de demain :
- Allo docteur ? J'ai comment dire... des hémorroïdes, voyez ? aux fesses quoi...
- Bien, allumez votre Webcam, montrez-moi ça, approchez de l'écran, encore... plus près. Bon, je ne vois rien, vous êtes trop près...
No comment

Ça brade
Après une période morose de l'activité économique, voilà les soldes pendant 5 semaines, soit jusqu'au 30 juillet. Vacances et soldes ?

Tableau
Le Musée de Lodève avait lancé un appel aux dons pour faire venir l'œuvre de Metzinger "Soldat jouant aux échecs". Ce tableau marquant est aujourd'hui exposé à l'occasion de la grande exposition d'été du Musée " Gleizes-Metzinger du cubisme et après"

Label bleu
L'office français de la Fondation pour l'Education à l'Environnement en Europe (of-FEE) vient d'attribuer à 144 communes réparties en France métropolitaine et Outre-Mer le label Pavillon Bleu, symbole de la qualité environnementale des territoires. Partenaire historique du label, Eco-Emballages se mobilise pour sensibiliser les consommateurs au geste de tri sur les sites touristiques. Dans l'Hérault, 13 communes reçoivent ce label dont Clermont-l'Hérault. Ce label environnemental cible particulièrement les démarches de développement durable et de sensibilisation à l'environnement des plages et ports de plaisance mis en place par les communes touristiques.

Places !
Gagnez des places pour le concert des "Street Dogs" le lundi 5 août 2013 à 20h à la salle "Secret Place" à Saint-Jean de Vedas.
Contact : contact@c-lemag.com

ON EN PARLE...

C'EST L'HEURE !

Les guinguettes au bord de l'eau ouvrent quand arrivent juillet et août. Lodève ne manque pas à l'appel avec "L'Heure d'été" sur les rivages de La Lergue. Fanny, Panda et Sébastien vous installent sous les lampions et les fanions.

« Que vous soyez seul, en couple ou en famille, profitez de ces moments simples et heureux qui animeront vos soirées. »

Contact : 06 30 47 28 73



JOLLY JUMPER

A la sortie de Villeneuve direction Lieuran-Cabrières, vous rencontrerez Pierre Delmas et sa "Guinguette l'Ecurie" qui ouvre uniquement en juillet et août de chaque année. *« Venez en toute tranquillité vous restaurer sous les étoiles en écoutant parfois un groupe de musiciens sympas. »*

Contact : 06 02 52 73 06



BLA BLA BLA BLA
BLA BRITNEY SPOKS
BLA BLA BLA BLA
OKALA...



CHANTER TOUT L'ÉTÉ

La jeune et jolie Johanna ouvre à Saint André de Sangonis son commerce des 4 saisons "Le Jardin des Cigales". *« Les fruits et légumes sont de qualité et au meilleur prix. Venez à pied, en voiture et même à cheval : vive le petit commerce de proximité ! »*

Contact : 06 33 24 14 60





ESPRIT DE FAMILLE

Enfin l'été est là ! Et où manger de bonnes glaces ? "Au Relais Nautique" au bord du lac près d'Octon en compagnie de Malika, Julien et du petit Maxime. « Cet été nous vous accueillons avec de nouvelles idées pour que vous vous régalez ! »

Contact : 06 13 13 64 46



WANTED

Jeannot, Lucile et Greg vous reçoivent à "La Guinguette chez Jeannot" à la sortie de Canet, route d'Aspiran. « Ne cherchez plus ! venez nous rencontrer ! »

Contact : 06 86 86 97 61



FLORILÈGE

Anne-Flore et Florine, deux fleurs de l'esthétique ouvrent sur Pézenas leur institut "Belle et Zen". « Dans notre douce ambiance, vous vous délasserez avec nos soins relaxants et vous vous ressourcerez pour mieux repartir sous le chaud soleil d'été. »

Contact : 06 95 19 96 26

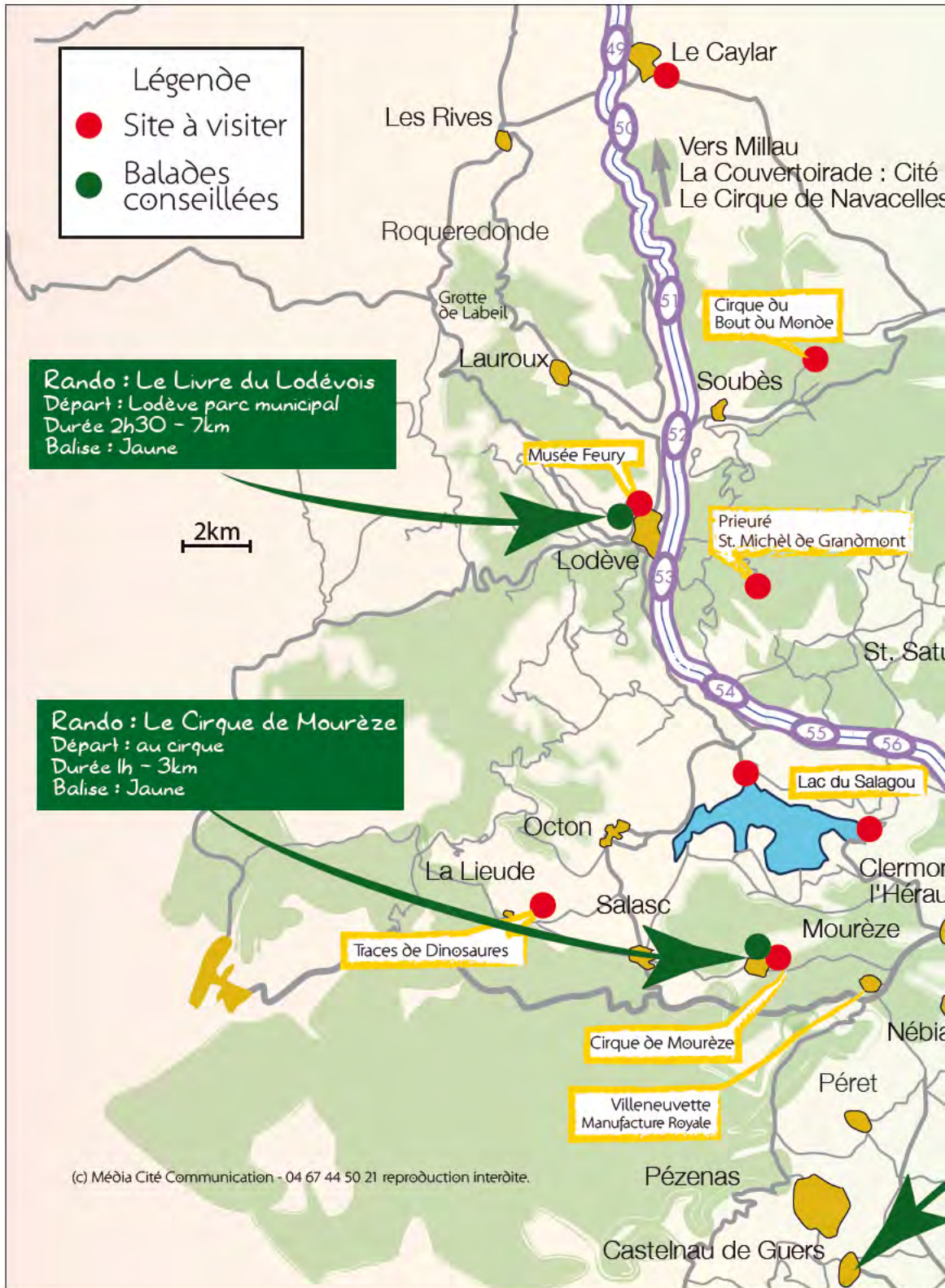

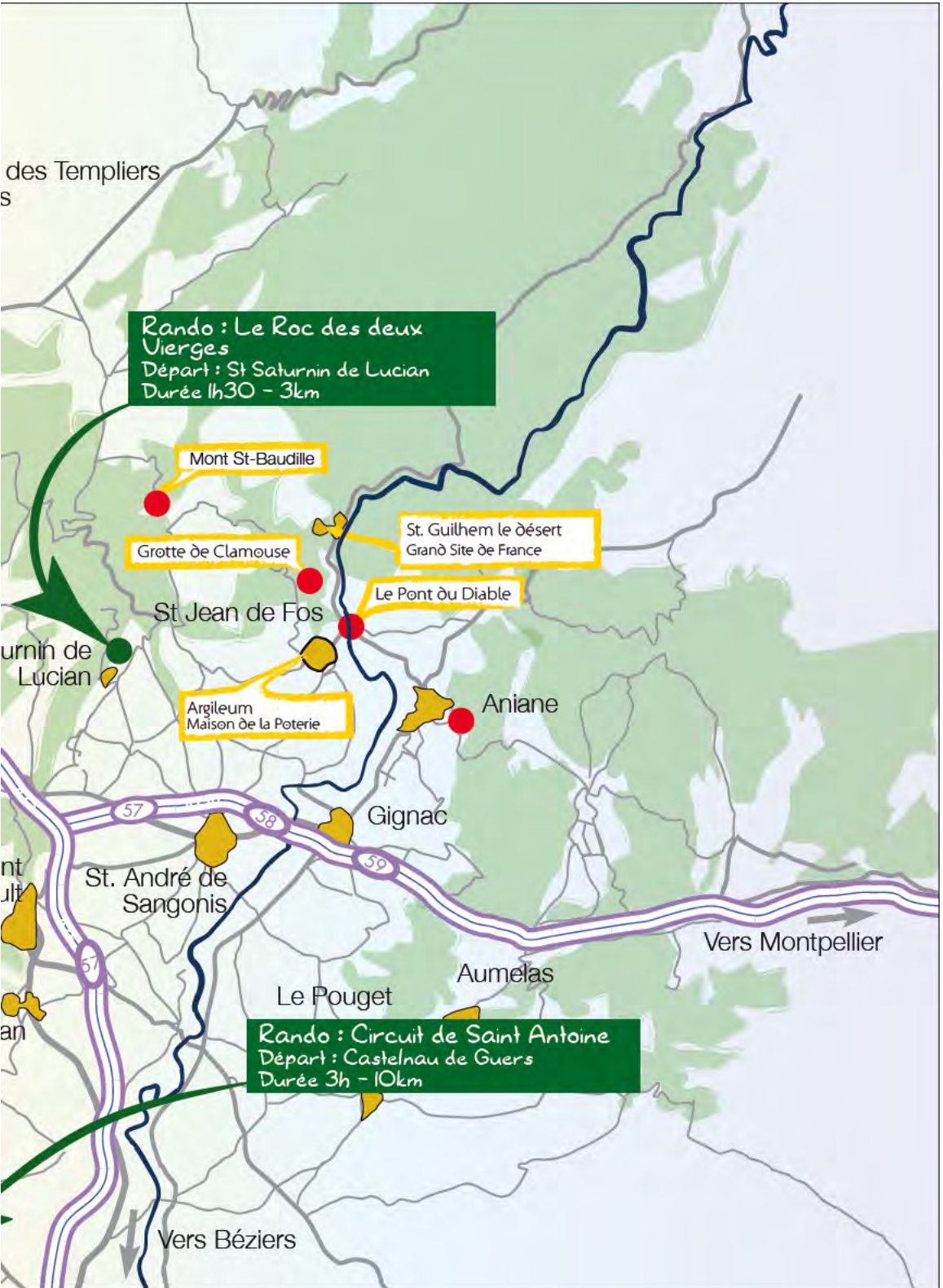

LE CIRQUE DE MOURÈZE

Parcours de 3 km

Dénivelé : 100m

Durée : 1h

RANDOONÉE PROPOSÉE PAR LA CCC



© C le Mag

Le parking (payant sauf en hiver) à l'entrée du village est obligatoire. Du parking, rejoignez le village et suivez le panneau "Direction du cirque".

2. Après avoir déambulé dans les vieilles rues du village en suivant le balisage jaune au sol, vous arrivez à l'entrée du cirque. Un panneau indique les différentes randonnées. Suivez le balisage jaune.

Descendez à gauche vers le ruisseau à sec et le remonter en di-

rection d'un grand pin. Poursuivez votre chemin au cœur des roches dolomitiques.

3. Au carrefour de plusieurs sentiers, restez sur le balisage jaune et continuez vers un petit col.

4. Avant l'arrivée au col, tournez à gauche. D'ici, vous avez un splendide point de vue sur le cirque et sur le village de Mourèze. Profitez-en pour essayer de repérer les roches aux formes familières : l'arche, la tête de mort, la demoiselle... et laissez

libre court à votre imagination !

Au loin le pic de Vissou. Prenez quelques minutes pour faire quelques photos !

Ensuite, redescendez vers le village tout en admirant ses roches sculptées par la nature depuis des millénaires avant de retrouver l'entrée du cirque et rejoignez le parking par l'itinéraire utilisé à l'aller. ▲



© IGN et CCC

Balisateur : jaune
Dénivelé : 100 m
Difficulté : facile

Le sentier se prend de gauche à droite. En été, éviter les heures les plus chaudes, prendre de l'eau, un chapeau et de la crème solaire ainsi que des baskets car le chemin est rocailleux.

© IGN

0 250
Mètres



© C. Le Mag

C'est le Cirque

A deux pas du lac du Salagou, le Cirque de Mourèze dévoile 340 hectares de gigantesques rochers pittoresques dolomitiques aux formes étranges. Ces roches calcaires formées il y a 160 millions d'années s'érodent depuis des millénaires. Jusqu'aux années 1970, le cirque avait un paysage lunaire avec une végétation basse. Avec l'arrêt du pastoralisme et des activités humaines (charbonnières), la nature a repris ses droits et actuellement le cirque a tendance à se "fermer". Les pins d'Alep envahissent le cirque et cachent peu à peu les dolomies. La faune et la flore ont dû s'adapter et on retrouve des espèces typiques du secteur avec la couleuvre de Montpellier, le scorpion Languedocien mais qui sont inoffensifs.

La dolomie

Le cirque de Mourèze est constitué de dépôts sédimentaires des mers de l'ère secondaire. Les dolomies sont un mélange de carbonate de chaux et de carbonate de magnésium. L'érosion chimique de l'eau s'exerça de manière très irrégulière donnant ainsi ces formes si particulières. Les torrents d'eau ont permis d'éroder les parties les plus tendres de la roche permettant de mettre à nu les gros blocs de pierre formant de véritables statues dressées vers le ciel. La dolomie subit l'érosion de l'eau, du vent, du chaud et du froid et la physionomie du cirque évolue chaque année.



© C. Le Mag

Le parc des Courtinals

Véritable amphithéâtre naturel habité par l'homme depuis 4000 ans, le parc des Courtinals vous permet de découvrir une autre partie du cirque. En vous promenant vous êtes aux pieds de gigantesques falaises calcaires et après quelques minutes de marche, vous accédez à un belvédère où vous aurez une vue sur le village de Mourèze mais également sur tout le cirque et sur le Mont Liausson, barrière naturelle entre les vallées du Salagou et celle de Mourèze. Accès gratuit au parc à 100 m à droite après le parking. Suivez le balisage bleu et partez de droite à gauche (prévoir des bonnes chaussures, en été, prévoir eau, chapeau et crème solaire). Balade familiale de 30 minutes.



© OT CCC, P. Marzin

Renseignements à l'Office de Tourisme de la Communauté de Communes du Clermontais. Tél : 04 67 96 23 86
Courriel : tourisme@cc-clermontais.fr Site : www.clermontais-tourisme.fr

LE LIVRE DU LODÉVOIS

Parcours de 7 km
Dénivelé : 179m à 507m
Durée : 2h30

RANDOONÉE PROPOSÉE PAR LA CCL&L



© CCL&L



© CCL&L

Depuis le centre de Lodève (parc municipal), prendre l'avenue qui monte vers Fontbonne et rejoindre le panneau d'information : Le Livre du Lodévois.

1. Se diriger à droite sur une voie qui se transforme en sentier caladé (empierreé). Elle monte en direction du plateau du Grézac. Traverser deux routes et poursuivre sur la piste à travers une végétation de plantes de garrigue.

2. Quitter la piste, pour s'engager à gauche sur un sentier entre deux murets de pierres sèches. Atteindre un croisement de chemins plus larges.

Accès à l'oppidum (1,2 km A/R) (prudence ! glissant par temps de pluie) : se diriger à droite, sur environ 150 m, jusqu'à une intersection. Emprunter à gauche un sentier caillouteux ; il grimpe dans le bois jusqu'aux vestiges de l'oppidum, situé sur le puech du Grézac (507 m). Revenir ensuite sur ses pas.

3. S'engager à gauche sur le chemin et poursuivre par le sentier de pierres sèches jalonné de capitelles (anciens abris de bergers ou d'agriculteurs). Parvenir aux anciennes terrasses cultivées (point de vue sur la vallée de Lodève) et rejoindre un croisement, plus loin.

4. Descendre à gauche par le sen-

tier bordé de genêts vers la ville de Lodève. Traverser la route des Mayres. Poursuivre tout droit par un sentier caladé entre des murets et atteindre un croisement. Continuer en face ; le chemin se transforme en piste, puis en route, pour rejoindre le point de départ. ▲



© CCL&L

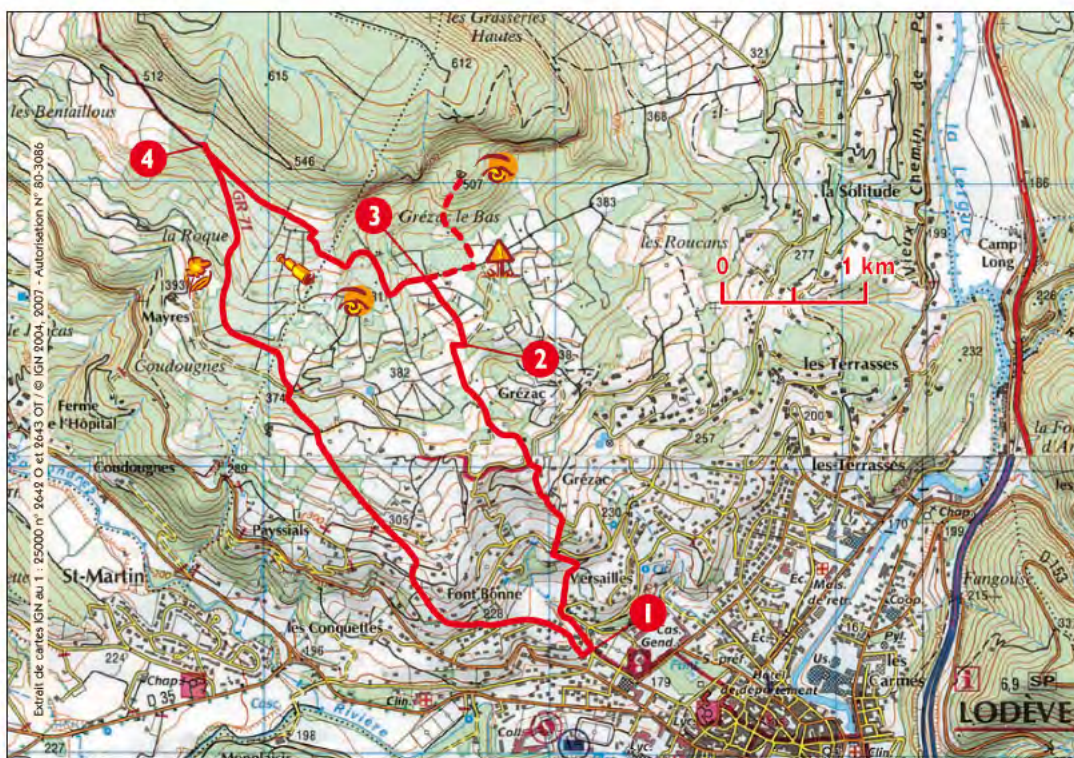

Le sentier d'interprétation du Grézac

C'est un itinéraire de randonnée qui invite à découvrir l'histoire du plateau du Grézac. L'oppidum, implanté sur le puech de Grézac, rappelle l'occupation de l'homme quasi continue jusqu'au haut moyen-âge. Les chemins traversiers (calades), les murs rideaux et terrasses, les cabanes, ou plutôt resserres à outils, témoignent d'une présence humaine importante à partir du XVI^e jusqu'au XIX^e siècle. La géologie, l'archéologie et l'étude de la flore permettent de mieux connaître l'histoire et l'évolution de la culture vivrière sur ce territoire. Le retour se fait par le sentier GR® 71, ancienne voie gallo-romaine reliant Le Pertus à Lodève, ancienne cité épiscopale influente, implantée au confluent de la Lergue et de la Soulondres.

L'oppidum du Grézac, au pied des falaises calcaires du Larzac, est un ancien habitat de hauteur (altitude : 507m) implanté à la charnière entre l'âge du bronze final et du 1^{er} âge du fer (600 ans environ avant notre ère) sur un puech (petit sommet) au nord de Lodève. De cette position stratégique fortifiée et dominante, les habitants surveillaient les environs et assuraient ainsi leur sécurité. Ils pouvaient, par exemple, contrôler les voies de communication et les mines de cuivre, d'argent, de plomb, nombreuses dans le Lodevois.



LE ROC DES DEUX VIERGES

Parcours de 3 km

Niveau : facile

Durée : 1h30

RANDOONÉE PROPOSÉE PAR LA CCVH

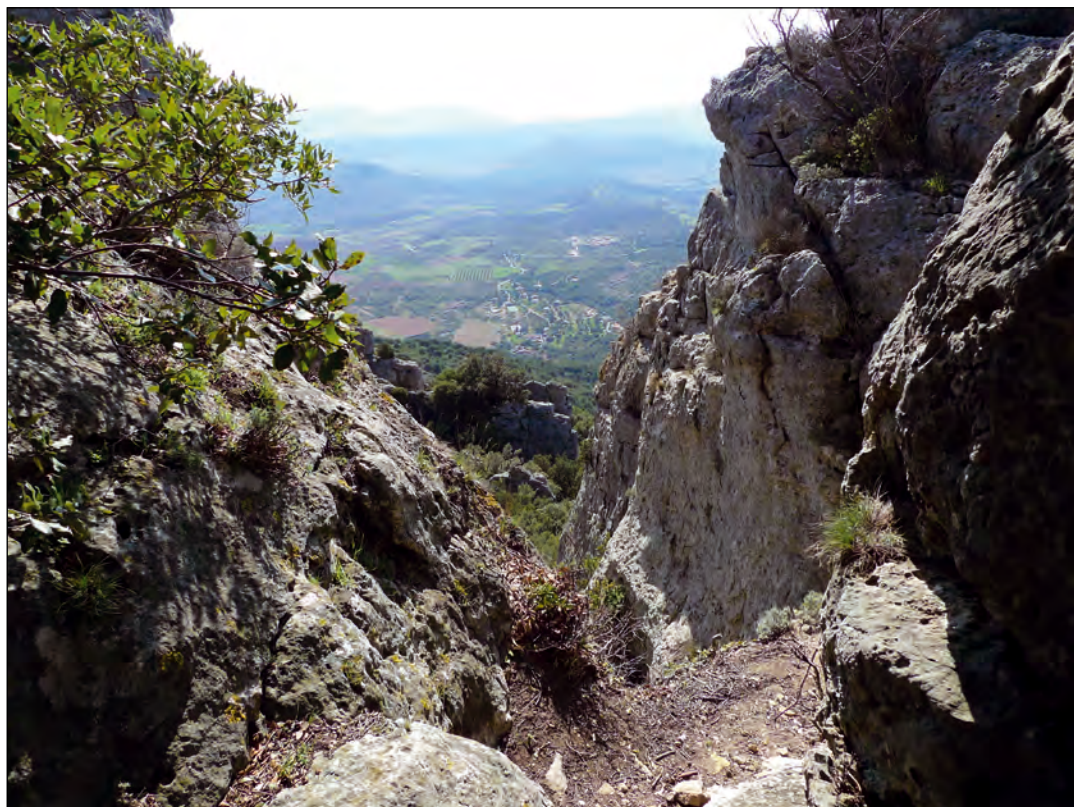

© CCVH

Surplombant le village vigneron de Saint-Saturnin-de-Lucian, du haut de ses 536 m, le roc des Deux Vierges est l'un des points de repère de la vallée de l'Hérault. Il offre un panorama imprenable. Ce circuit d'interprétation, à parcourir en famille ou entre amis, permet de prendre la mesure de ce site unique d'un point de vue géologique, historique et culturel.

1. Du parking, monter par la piste caillouteuse au milieu des chênes

verts, à travers le bois des Félibres. Ignorer une première piste à gauche. Poursuivre la montée sur 100 m jusqu'à la séparation avec le sentier GR® 653 (Chemin de Saint-Jacques-de-Compostelle, qui vient de Montpellier et se dirige vers Toulouse).

2. Poursuivre à gauche sur la piste. Passer deux lacets. À droite, au pied d'un énorme rocher, remarquer le monument en souvenir des Félibres morts pour la patrie. Gravier le raidillon à droite, puis rester à flanc sur la piste de gauche et gagner une

aire de pique-nique (bancs).

3. Traverser l'aire de pique-nique. Au fond, à droite, suivre un sentier en sous-bois (bien suivre le balisage). Monter au milieu des rochers et, par des marches, atteindre la plateforme sommitale. Le panorama s'étend au nord vers le mont Saint-Baudille et la montagne de la Séranne, à l'est vers les monts de Saint-Guilhem, au sud vers le lac du Salagou, le pic de Vissou et le mont Uausson. Plus à l'ouest, c'est le plateau du Caroux et le mont d'Orb et

enfin au nord-ouest, derrière Saint-Jean-de-la-Biaquière, les contreforts du Larzac. En bas s'étend toute la plaine viticole de Gignac et ses villages. Par temps clair, on peut apercevoir les Pyrénées.

4. Par l'itinéraire utilisé à la montée, rejoindre le parking. ▲



A Saint-Saturnin-de-Lucian, prendre à gauche une piste goudronnée sur 4 km.

Un paysage aux multiples facettes

Le roc des Deux Vierges fait partie des sites naturels incontournables de la vallée de l'Hérault. Il est classé depuis 1957 parmi les sites pittoresques du département. La géologie particulière du site participe à sa notoriété. Plusieurs périodes géologiques y sont ainsi observables. Le roc des Deux Vierges est posé sur un socle de "ruffes", roches rouges typiques de la vallée du Salagou, datant de moins de 250 millions d'années (ère primaire). Un imposant ravin, nommé, "canyon du Diable" s'est formé sur le versant ouest du roc (Saint-Jean-de-la-Biaquière). Forteresse naturelle, le roc des Deux Vierges est surmonté d'une plateforme rocheuse, ceinte de colonnes de dolomies ruiniformes, représentatives de l'ère secondaire. On retrouve également ces formations géologiques sur les contreforts du Larzac méridional.



Une occupation humaine très ancienne

Le roc des Deux Vierges offre un belvédère imprenable sur les vallées de l'Hérault et de la Lergue. Cette position lui voua très tôt un rôle stratégique, permettant le contrôle des voies de communication reliant la mer Méditerranée au Massif central. Plusieurs campagnes de fouilles ont participé à la mise à jour de multiples objets datant de l'âge de bronze, aujourd'hui exposés au musée de Lodève. Cependant, c'est au Moyen Âge que le site prit sa dimension actuelle. Ce volet historique se traduit par la présence d'éléments de patrimoine bâti. La plateforme sommitale accueille les ruines d'anciennes fortifications, ainsi que la chapelle Saint-Fulcran (XII^e siècle), édifice en parfait état grâce à des rénovations successives réalisées par la commune de Saint-Saturnin-de-Lucian. Cet ensemble constitua la demeure de la seigneurie des Deux Vierges, très influente sur le bassin lodévois pendant le Moyen Âge.

Le roc des Deux Vierges est également un site d'intérêt culturel. Depuis 1935, un mémorial au Félibrige a été érigé au cœur du bois de la Sainte-Étoile, pour rendre hommage à la culture et à la langue d'Oc. Véritables emblèmes du village, les vigneronnes de Saint-Saturnin-de-Lucian ont bâti leur notoriété sur les contreforts du roc des Deux Vierges. Ce terroir est en effet l'un des plus prisés de la région, produisant des vins de grande qualité.



Renseignements à la Communauté de Communes Vallée de l'Hérault. - Tél. : 04 67 57 04 50
<http://www.saintguilhem-valleeherault.fr>

CIRCUIT DE SAINT-ANTOINE

Parcours de 10 km

Niveau : moyen

Durée : 3h

Balisage : jaune

RANDONNÉE PROPOSÉE PAR PUH



Castelnu-de-Guers est à 2 km au sud de Pézenas.

A proximité de Pézenas, ce sentier offre une diversité de paysages, entre vignes aux terres rouges, garrigues odorantes et collines coiffées de pinèdes. Depuis la chapelle Saint-Antoine se dévoile un vaste panorama sur la vallée de l'Hérault, avec pour toile de fond les monts du Caroux et de l'Espinouse. Le village de Castelnu de Guers avec son château domine la plaine alluviale.

1. Passez devant l'église et descendre la rue Pittoresque (balisage au sol).

2. Passez devant la fontaine vieille, puis traversez le lotissement. A la croix de pierre, prendre à droite l'ancien chemin poissonnier, puis le premier à gauche pour rejoindre la chapelle Saint-Antoine et son ermitage.

Admirez le point de vue sur Pézenas, la vallée de l'Hérault et les monts du Caroux et de l'Espinouse. Contour-

nez la chapelle pour reprendre le sentier balisé.

Traversez la route départementale D161 et prenez le chemin goudronné près de la croix. Traversez un gué maçonné.

3. Intersection : Tournez à gauche. (Possibilité de prendre la variante pour rejoindre le point 7 et retourner au village).

4. Dans la pinède, prendre le sentier à droite. Vous passez à proximité d'une formation géologique particulière : l'étendoir des fées.

5. Avant le carrefour, prendre le sentier à droite. (Option : vous pouvez apercevoir sur votre gauche à 500 m l'une des statues de pierre installée sur le parcours "Terroir d'art et de nature" dont le départ est à la cave coopérative de Montagnac.

6. Vous passez dans une pinède puis traversez la route et emprun-

tez un sentier au milieu des vignes.

7. Au carrefour, prendre à gauche.

8. Quittez la route goudronnée pour prendre le sentier à droite ; vous passez dans un vallon, le sentier surplombe le ruisseau. Vous pouvez visiter le village de Castelnu de Guers : église de style gothique méridional, château médiéval, ruelles pittoresques.

Remarque : Randonnée à éviter en cas de forte chaleur et en cas de fortes pluies : gué submersible. ▲





© OTPVH

La chapelle Saint-Antoine et son ermitage

Le site a probablement été occupé dès le VI^e siècle, comme le montrent les restes de sarcophages réutilisés sur le site. La chapelle, encore debout au début du XX^e siècle, est tombée en ruines ; ses restes ont été relevés par une association locale dans les années 1990. Composée d'une nef unique autrefois couverte d'une charpente, elle comporte un chevet plat. Une chapelle dédiée à Notre-Dame de Lourdes a été accolée au nord. Dans la bâtisse s'appuyant sur la façade sud se sont succédés plusieurs ermites : le plus célèbre, Louis Deschan, a été inhumé en 1748 dans la chapelle.



© OTPVH



© OTPVH

L'étendoir des fées

Cette formation géologique originale est le résultat de deux phases d'érosion d'une roche calcaire qui s'est formée durant le Vitrolien (-65 à -60 millions d'années). Sur ce relief bosselé, des cuvettes qui se sont formées se remplissent de l'eau de pluie, en particulier les soirs d'orage ; à la lueur de la lune, les passants égarés ont pu voir dans ces étranges miroirs dansants, des fées étendant leur lessive.

EN PASSANT PAR LA CHINE

Tintinophile depuis son enfance, avec déjà une prédilection pour Le Lotus Bleu et Tintin au Tibet, c'est pourtant après un long parcours passant par l'apprentissage du chinois, l'informatique à haute dose, mais aussi la musique, la chocolaterie ou la calligraphie, entre autres, que la jeune quinquagénaire est revenue à ses premières amours en se consacrant désormais à l'élaboration d'ouvrages bilingues, voire quadrilingues (entre dictionnaire, livre pédagogique, livre de recettes de cuisine ou recueil de poésie) où les idéogrammes, voire les mangas, tiennent une place importante.

Tintin et Véronique

Vie passionnante en effet que celle de Véronique Meunier qui a tôt fait d'emporter dans son tourbillon tous ceux qui l'entourent. Pour en revenir à Tintin, Véronique Meunier précise que dans les volumes précités, elle a été « fascinée par les idéogrammes, mais également attirée par la forme de pensée dégagée par Hergé, notamment par l'ouverture vers l'autre concrétisée dans *Le Lotus Bleu* par la rencontre de Tintin avec son ami Tchang ». Dans son adolescence, Véronique marqua aussi un véritable intérêt pour les encyclopédies, et surtout pour tout ce qui avait trait à la découverte du monde. Aussi, quand vint l'heure du choix de son orientation, après de brillantes études secondaires, se tourna-t-elle vers l'étude du chinois aux Langues Orientales, tout en suivant des études de chant classique en Avignon. Mais comme il fallait bien se mettre à travailler, Véronique décida d'aider ses parents qui avaient créé une petite entreprise d'informatique, qui n'en était encore qu'à ses débuts en France. Passionnée par cette nou-



velle option, elle s'y investit à fond, devenant une vraie femme d'affaires pendant 14 ans, en tant que technico-commerciale. Ce statut l'amenant à des déplacements fréquents à travers toute la France, elle envisagea rapidement d'apprendre à voler de ses propres ailes, d'où sa découverte de l'aviation, avec un instructeur, ancien pilote de chasse, Pierre, qui allait devenir son compagnon, puis son mari.

C... comme :

Cambodge, chant, chocolat et Chine mon amour. Après une période un peu plus calme, le couple n'hésitant pas à loger sur un bateau, Véronique et Pierre venaient finalement s'installer dans le Lodévois, dans cette maison qui surplombe toute la vallée de l'Hérault avec vue sur le Salagou et même plus loin par temps clair. Ayant décidé d'adopter un enfant, Véronique apprit en quelques semaines la langue khmère avant de partir au Cambodge chercher une petite

Sophie, alors dans un orphelinat. De cette aventure, elle a tiré un ouvrage intitulé *L'enfance* (Ed. DDB).

Entre l'éducation de sa fille, qui révéla très vite des dons pour le violon, Véronique se remit à la musique, au piano, au violon et à la harpe... et au chant choral, donnant même quelques récitals dans la cathédrale Saint-Fulcran ou dans d'autres petites églises de la région. Vint ensuite une période chocolaterie, avec l'aide d'un grand confiseur Sétois, et confection de foie gras maison, car il faut dire que chez les Meunier, bons Epicuriens, on aimait bien la bonne chère.

Dans le même temps, Véronique, contrainte à un peu de repos après une mauvaise chute, avait décidé de se remettre au chinois, mais surtout d'en faire profiter les autres, d'une manière assez ludique. C'est ainsi qu'en 2008, elle sortait un premier ouvrage *Chine mon amour*, (Ed. You Feng) sous forme de mangas, le but étant d'apprendre le chinois aux débutants à partir de quelques

VÉRONIQUE MEUNIER : RECETTES D'UNE VIE BIEN REMPLIE

S'il est des personnes qui mènent une vie « plan-plan », se contentant de peu pour agrémenter leur passage sur terre, ce n'est certes pas le cas de Véronique Meunier, installée depuis plusieurs années au Mas de Geis, sur la route de Lavalette, en territoire Lodévois.

ARTICLE DE BERNARD FICHET



“clés”, ces dernières étant comme des lettres de l'alphabet, les dessins se combinant à d'autres pour former un mot, puis une phrase. Le livre connut tout de suite un certain succès auprès des jeunes élèves ou étudiants désirant apprendre le chinois. D'autant qu'un Cahier d'exercices des clés de l'écriture vint rapidement compléter l'ouvrage.

Recettes pour diète

Tout allait donc pour le mieux pour la famille Meunier, sauf que certains excès alimentaires commencèrent à se traduire par des problèmes de santé. Ceci les amena donc à consulter un nutritionniste, lequel les engagea vivement à opérer un changement drastique de leur alimentation avec notamment une tolérance “zéro” sur l'alcool, les graisses, le sel, les viandes, poissons et même les œufs. Devant cette situation peu banale, surtout pour des personnes habituées à manger de bonnes choses, Véronique trouva là un nou-

veau moyen d'exercer ses talents, en décidant ni plus ni moins d'écrire un livre de recettes à leur usage personnel, mais aussi à l'usage de tous, à base essentiellement de fruits et de légumes, mais aussi de protéines de soja, en jouant sur différentes échelles entre le cru et le cuit. Sitôt dit, sitôt fait : après plusieurs expériences et prises de notes de ce qu'elle faisait, et appréciation des membres de son entourage, Véronique sortait un premier livre bilingue (français et chinois) intitulé *Cuisine végétale yin-yang* avec en sous-titre “5 saveurs minceur de Véronique en 100 recettes gastronomiques”. Car loin d'être austère, les recettes comportent aussi des desserts à base de fruits de saison ou secs. Et quelle que soit la recette, l'ajout de noix, cacahuètes..., torréfiées tout doucement à la poêle, sans huile, apportent du croustillant pour remonter en saveur la fadeur de certains plats. Et pour que cela passe encore mieux, Véronique a exercé une fois de plus ses dons de photographe, de peintre, et d'informaticienne pour que la vision de chaque recette donne déjà envie de la préparer. D'ailleurs, il se pourrait bien que C le Mag donne prochainement certaines de ces recettes dans ses pages culinaires.

Quant aux résultats, Véronique déclare qu'au plan familial, ils se sont montrés spectaculaires, tant sur le plan général que celui de leur santé en particulier. D'ailleurs, le Pr. Joyeux et le Dr. Fayada soutiennent dès à présent cet ouvrage en lui accordant chacun une préface. En cours d'impression, l'ouvrage devrait sortir début août. Des dédicaces auront naturellement lieu à Lodève, mais aussi dans d'autres villes, notamment dans le Nord de la France où Véronique est déjà attendue pour donner quelques conférences.

Projets pharaoniques

Il va sans dire que sur sa lancée, Véronique Meunier ne compte pas s'arrêter là. Dans un premier temps, elle envisage déjà l'édition d'un deuxième volume de recettes à destination des personnes voulant faire leur cuisine pour le lendemain. Ce livre présentera des choses plus techniques, avec par exemple quelques tours de main, mais elle abordera aussi la cuisine de l'Inde, du Cambodge et de la Chine, comme une ouverture vers les cuisines des autres continents.

Et puis, dans le même temps, Véronique entretient encore d'autres projets. En particulier, celui d'un petit recueil de poèmes d'amour et de séduction, en relation avec 15 oiseaux, et illustrés par des aquarelles de sa mère, Odile. Un ouvrage toujours bilingue (français et chinois) dont la sortie est prévue pour la prochaine Saint-Valentin.

Et toujours histoire de passer le temps, Véronique Meunier s'est lancée dans deux autres projets, pharaoniques : un dictionnaire quadrilingue (français, chinois, anglais et espagnol) à partir de 14 dictionnaires existants. Un dictionnaire qui se veut moderne et qui n'hésitera pas à y inclure des mots du langage contemporain (jean, hooligan, sms...). Un outil qui devrait également être compatible avec des Smartphones. Enfin, elle s'est aussi attaquée à une traduction de la Bible du Bouddhisme prévue en 30 volumes. Et entre temps, cet été, elle doit donner quelques récitals de chant lyrique avec sa copine Elisabeth. Quand on vous dit qu'elle ne s'arrête pas et qu'on ne voit vraiment pas ce qui pourrait l'arrêter ! Ah si, peut-être faire du sport, c'est la seule chose où elle n'a jamais brillé.

A part cela, quelle énergie ! ▲

NOUS SOMMES FÉLINS POUR L'AUTRE

Pointé comme un malheureux fait de société annuel relayé dans les médias, il faut que les populations prennent conscience que ces animaux lâchement abandonnés ne sont en aucun cas des biens consommables, périssables et jetables comme un vulgaire objet inutile, ce sont avant tout des êtres vivants qui ne demandent qu'à aimer et être aimés, apportant du réconfort lorsqu'on en a besoin. L'acquisition d'un animal doit être un acte mûrement réfléchi car il nous engage pour plusieurs années. Malgré l'autonomie qu'un animal peut avoir, il représente un coût en nourriture, en frais vétérinaires lorsqu'il est malade ou blessé mais également en temps et investissement personnel car il faut le sortir, s'en occuper. Lorsqu'on part en vacances il ne faut pas le laisser sur "le carreau" et encore moins sur la route attaché à un arbre comme on le voit souvent, il n'est pas là pour faire "tapisserie" ou devenir un jouet pour enfant !

C'est le pompon

Les associations de protection des animaux doivent maintenant faire face à des abandons qui étaient rares comme des équidés et même quelques abandons cocasses tels que des chèvres ou un dindon. Touchant particulièrement les chiens mais surtout les chats, ces abandons laissent souvent à un triste sort ces petites victimes sans défense face à la bêtise humaine et à la cruauté de certains. Des cas d'empoisonnements, de blessures par balles, de brûlures et toutes sortes d'actes de barbarie et de maltraitance sont légion chez ces animaux errants, ils ont toujours "l'épée de Damoclès" sur leurs têtes de la fourrière et l'euthanasie lorsqu'ils ne peuvent



pas être identifiés. Heureusement de fervents défenseurs de la cause animale prennent leur défense, comme Véronique Mas de l'association "La Pomponnette" qui s'occupe des chats "SDF" sur la commune de Paulhan. Active depuis 2006 mais passée sous statut de loi associative 1901 en 2009, elle a créé cette association sur notre commune pour s'occuper avec l'aide de plusieurs bénévoles des chats errants qu'ils nourrissent, soignent, placent chez des adoptants et les stérilisent. D'après une étude, un couple de chats se reproduisant normalement avec toutes leurs portées viables atteint en 4 ans seulement le seuil explosif d'environ 20 000 chats !

Chat rade

Il devient donc urgent d'agir à tous les niveaux. Le Code Rural stipule que le maire d'une commune peut, par arrêté, à son initiative ou à la demande d'une association de protection des animaux, faire procéder à la capture de chats non identifiés, sans propriétaire ou sans déten-

teur, vivant en groupe dans les lieux publics de la commune, afin de procéder à leur stérilisation et à leur identification avant de les relâcher dans ces mêmes lieux. Cette identification doit être réalisée au nom de la commune ou de ladite association. La gestion, le suivi sanitaire et les conditions de garde selon l'article L211-II, de ces populations sont placés sous la responsabilité du représentant de la commune et de l'association de protection des animaux. Or, peu de communes appliquent cet article aggravant ainsi la situation. Grâce à une prise de conscience du problème sur leurs communes, les maires de Paulhan et Campagnan ont choisi d'aider "La Pomponnette" en la soutenant financièrement avec des subventions communales pour aider à la stérilisation des chats errants. Un groupe de chats sur Paulhan est ainsi passé de 41 à 14 individus en seulement 3 ans. La population s'autorégule avec les décès dus à la vieillesse, aux maladies, aux accidents et à la maîtrise des naissances. La prolifération des

PAULHAN, CAMPAGNAN ET LA POMPONNETTE

À l'heure où les vacances estivales approchent à grands pas, les associations de protection des animaux font campagne contre la recrudescence d'abandons d'animaux domestiques, récurrente depuis plusieurs années à cette période.

ARTICLE DE CÉLINE SATGER



chats errants pose également des problèmes de nuisances et de salubrité pour les riverains. "Les anciens" géraient à leur façon la population des chats en euthanasiant les portées et limitaient ainsi leur nombre.

Chat viré

De nos jours beaucoup pensent que stériliser représente un coût trop important, que cela ne sert à rien, ou pire que si on abandonne un animal cela n'est pas grave parce qu'il sera recueilli par une âme charitable. Un abandon n'est pas un acte anodin, il laisse un traumatisme à l'animal et abandonner une portée de chatons dans la nature au lieu de les euthanasier en fera des chats sauvages s'ils ne sont pas recueillis et socialisés rapidement en famille d'accueil. La création de "La Pomponnette" a ainsi permis avec l'aide des vétérinaires de Paulhan, Méze et Pézenas, de la Fondation Bardot, de 30 Millions d'Amis, des subventions communales, de l'aide financière de certains commerçants mais aussi les cotisations des adhérents, de stériliser et soigner plus d'une centaine de chats errants. Les cotisations permettent aussi aux adhérents adoptants de bénéficier de tarifs préférentiels pour stériliser leurs nouveaux compagnons. Au quotidien, Véronique m'explique comment elle procède pour stériliser la population car c'est tout un art et le félin est un grand malin !!! Il a d'abord fallu investir dans des cages de "piégeage". La cage est positionnée tôt le matin à l'endroit où se trouve un ou des chats errants. On y place de la viande au fond de la cage pour appâter l'animal, lorsqu'il entre dans la cage pour se nourrir, une trappe se referme sur lui mais cela ne fonctionne pas à tous les coups car il y a des chats suspicieux de nature... Le chat est emmené chez un des vétérinaires pour être examiné, stérilisé et marqué d'un point de tatouage pour être identifié. Il est ensuite relâché sur le site où il a été capturé.

Chat rue

Mais s'occuper des chats "SDF" n'est pas de tout repos. Tous les groupes de chats de la commune, environ 80 individus, sont nourris sur divers sites 365 jours par an par nos soins avec de la nourriture que nous préparons (grâce aux dons des adhérents, de journées Caddy, ou la plupart du temps d'investissements personnels). Le nourrissage permet également de vérifier l'état sanitaire des chats et de les soigner ou opérer si besoin, cela représente une partie très importante de notre budget. D'autre part, lorsque nous récupérons des chatons abandonnés, ils sont placés en famille d'accueil en attente d'adoption chez nos bénévoles s'ils sont trop petits pour se nourrir seuls (au biberon quand ils n'ont que quelques jours) mais surtout pour s'adapter à leur futur

environnement. Les chats adultes quant à eux sont placés chez des adoptants dès que cela est possible ou si personne ne veut d'eux car ils sont malades ou trop vieux pour être adoptés, ils sont moins jolis qu'un chaton, ils finissent par rester chez nous. Véronique a ainsi une jolie colonie de près de 40 chats dans sa maison où tout le monde cohabite joyeusement : chacun à son nom, son repas, sa place pour se prélasser et recevoir ses caresses quotidiennes. Aux périodes des naissances, une véritable chaîne de communication se met en place pour trouver des adoptants.

Chat l'heureux

Une prise de conscience collective dès le plus jeune âge avec des interventions en milieu scolaire pour expliquer qu'un animal n'est pas un jouet mais un fidèle compagnon, des référents de quartier pour signaler les animaux errants ou blessés telles sont les actions qu'il faudrait mettre en place au niveau des communes. Véronique en a des fois ras le bol surtout lorsqu'elle doit prendre la responsabilité d'euthanasier un chat qui souffre et ne peut être sauvé mais le bonheur que tous ces chats lui procurent ça n'a aucun prix pour elle ! J'ai choisi de vous présenter cette association car il faut des personnes comme Véronique et ses bénévoles pour s'occuper de ces laissés pour compte de la nature car ils n'ont pas la parole pour se défendre alors considérez que la stérilisation est un investissement durable pour le bien-être collectif, n'oubliez pas que l'abandon ou les actes de cruauté envers les animaux sont passibles de 2 ans d'emprisonnement et de 30 000 euros d'amende et surtout : PENSEZ À L'ADOPTION ! 🐾

↳ LE PARI DE CLAUDE BERMEJO



"Les Quatre Cavaliers", un groupe de brillants magiciens et illusionnistes, vient de donner deux spectacles de magie époustouflants : le premier en braquant une banque sur un autre continent, le deuxième en transférant la fortune d'un banquier véreux sur les comptes en banque du public.

VIDÉO

↳ LA CRITIQUE DE CLAUDE



INSAISSABLES

Film de Louis Leterrier (USA). Avec Jesse Eisenberg, Mark Ruffalo, Woody Harrelson, Isla Fisher, Morgan Freeman, Michael Caine, José Garcia, Mélanie Laurent - Genre : Thriller - Durée : 1h40 - Sortie en salles : le 31 juillet 2013

C'est quoi ce film ? Un film sur la magie, un film fantastique, un film de super héros au don d'ubiquité, une entourloupe scénaristique aux multiples et faciles rebondissements à tiroir, un film au casting digne d'une soirée caritative sur Hollywood Boulevard où chacun joue sa partition en solo ? Réponse le 31 juillet. Mais en attendant, la BA a su titiller ma curiosité et me voilà en train de chroniquer cette étrange chose. Et pourtant. A la lecture du nom du réalisateur, sa place dans ces lignes était loin d'être acquise.

Ce M. Louis Leterrier a réalisé l'un des pires navets de ces dernières années, à savoir "Le choc des Titans". Une espèce de péplum dépourssiéré tourné en 2D et gonflé en 3D (un vrai foutage de gueule) pour surfer sur la vague des films en relief qui permet d'augmenter le prix des places de ciné déjà exorbitant. Je revois encore Liam Neeson affublé d'une espèce de halo laiteux pour signifier sa qualité de dieu mythologique. J'ai souri durant tout le film qui a priori n'était pas

une comédie. Mais chacun a droit à une seconde chance, donc...

Faisons table rase du passé et qu'avons-nous là ? Un casting alléchant : Morgan Freeman, Michael Caine et Woody Harrelson que l'on ne présente plus, Jesse Eisenberg (The Social Network), Mark Ruffalo (Avengers), Isla Fisher (Gatsby le magnifique) et 2 guests français, José Garcia et Mélanie Laurent. Comme indiqué précédemment, nous ne sommes pas à l'abri d'une succession de cabotinage mais pourquoi pas, a contrario, d'un formidable numéro d'acteurs à la hauteur des tours de magie que laisse présager le pitch. Allez, j'opte pour le verre à moitié plein.

Quatre Robin des Bois des temps modernes en quête de justice sociale et d'ordre moral. Sacré programme. Par les temps qui courent, ils seraient les bienvenus sur notre vieux continent et plus précisément dans l'hexagone. Mais sachons raison garder et avant de leur proposer un séjour parmi nous, allons juger sur toile de leur efficacité. ▲

AMITIÉS SINCÈRES

Film de F. Prévôt-Leygonie et S. Archinard (France). Avec Gérard Lanvin, Jean-Hugues Anglade, Ana Girardot. Genre : Comédie dram. - Durée : 1h44

Déjà chroniqué dans la rubrique "C mon pari" de janvier 2013, je le confirme ici, j'ai adoré ce film ! Le genre qui fait du bien tout partout, qui vous file la banane et que vous voulez montrer à tout votre entourage. Je me dois donc de susciter chez vous le besoin irréspressible de le visionner. Tout d'abord les acteurs, De Lanvin à Girardot en passant par Zabou, ils sont étonnants de justesse et de sincérité. Ils ne jouent pas, ils sont. De quoi filer des complexes aux aspirants acteurs. Le thème. L'amitié, l'amour... la frontière est fragile. L'amitié de ces trois potes de 30 ans qui partagent tout et qui pourtant ont su garder

leur jardin secret. Sûrement pour ne pas fragiliser leurs liens. L'amour "excessif" d'un père pour sa fille qui peu à peu lui échappe et l'amour "interdit" par la barrière de l'âge, de la différence d'âge. La réalisation. Limpide, sobre, sans effets redondants. Juste une caméra qui a su capter des moments d'émotions pour nous les balancer en pleine poire et nous faire se hérissier les poils. L'histoire. Simple, drôle, émouvante, belle. Et même la chanson du générique de fin s'y est mise pour faire durer le plaisir. Comme ces bons sentiments qui se dégagent de cette pellicule et qui, quand le masque est tombé, font vraiment du bien. ▲

TAPAÏDÉ

DE TANTE ELBASI

DE TOUTES CES PETITES IDÉES REÇUES...

Dans la lignée de "Esprit critique es-tu là ?", la rubrique "Tapaïdé" continue de tordre le cou aux nombreuses idées reçues qui nous collent à la peau. Ces idées qui envahissent subrepticement notre cerveau embrumé dans tous les domaines (santé, nature, espace, animaux, langage...) ont la vie dure. Bref, vous n'avez pas idée !!!



Un tué à petit feu...

ROULÉ DANS LA FUMETTE

Une idée très reçue voudrait faire croire aux fumeurs de cigarettes que celles qui sont roulées sont moins toxiques que les autres. Le papier des cigarettes industrielles serait bourré de cochonneries et autres agents chimiques nocifs. Que nenni point, ce sont les produits de combustion qui sont responsables des cancers et c'est la nicotine qui accélère le mouvement. De surcroît, la cigarette roulée contient plus de nicotine que l'autre et l'absence de filtre empire la chose en question. CQFD.

SURVITAMINÉ

Vous avez remarqué ? Quand on veut manger un kiwi ou se faire un jus d'orange le soir, il y a toujours une personne, bien intentionnée, qui vous le déconseille. « Évite, ça va t'empêcher de dormir ! ». La vitamine C a une réputation ancestrale d'excitant. Or, on sait depuis 1986 que c'est faux. Après différents tests et études approfondies, on n'a remarqué aucune modification des cycles ou de l'organisation du sommeil chez ceux qui avaient absorbé de la vitamine C avant d'aller se coucher. Aucun trouble fonctionnel ne fut rapporté au réveil. Pourtant, les doses ingurgitées par nos "cobayes" étaient de 4 grammes de vitamine C, soit l'équivalent de 10 kg d'oranges !!!! Bonne nuit donc.

DES ACCORDS

Connaissez-vous l'origine du fameux OK ? Non, pas celui sur glace ou celui après avoir avalé de travers... le vrai OK, celui qui veut dire d'accord. Non ? eh bien moi non plus et je ne suis pas la seule. Plusieurs hypothèses sont émises et aucune n'est certifiée, en voici quelques-unes (liste non exhaustive et si jamais vous avez d'autres idées, n'hésitez pas à nous en faire part, à C le Mag !)

Hypothèse 1 : Dans les rapports de batailles pendant la guerre de Sécession aux Etats Unis, il était parfois écrit "Zéro Killed" (aucun tué, en anglais) et aurait donné naissance à la contraction "O.K." qui signifierait par voie de conséquence "tout va bien".

Hypothèse 2 : OK, contraction de "Ola Kala" (tout est bon, en grec) expression employée par les dockers grecs qui travaillaient sur le port de New York quand une caisse était prête à être embarquée ou débarquée.

Hypothèse 3 : Andrew Jackson (1767-1845), héros de la 2e guerre d'indépendance puis président des Etats-Unis et peu soucieux de l'orthographe aurait ainsi commis deux fautes en écrivant de manière abrégée "Oll Korreect" en lieu de "All Correct".

Hypothèse 4 : L'origine serait une déformation de "Au quai", expression utilisée par les personnes chargées de trier les balles de coton, produites en Amérique et envoyées en Europe. Les balles correctes étaient envoyées "au quai" pour être chargées sur les bateaux.

BD

GUILLAUME DUMAZER
(librairie du boulevard. Cité l'Hit)



190 pages illustrées en N&B, 14,95€
ISBN : 9782756031514

DOC

GUILLAUME DUMAZER
(librairie du boulevard. Cité l'Hit)

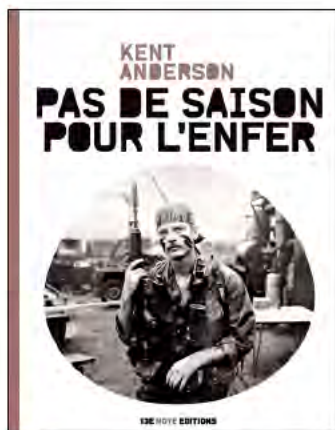

336 pages avec des photos
en N&B, 23€
ISBN : 9782363740298
Traduit de l'anglais par Nathalie Bru

PLOGOFF DE DELPHINE LE LAY ALEXIS HORELLOU

Editeur : Delcourt - Parution : 2013

Une tromperie politique de plus, celle-là signée par le président Giscard en 1978 : « Il ne saurait être question d'imposer aux Français un programme nucléaire auquel ils seraient profondément opposés après avoir été complètement informés ». Escroquerie morale qui va mettre sur le grill la petite ville bretonne de Plogoff (la Pointe du Raz !) sur laquelle tombe pour diverses raisons le choix de la construction d'une centrale mais... ça ne passera pas comme ça, foi de Bretons ! Se déroulera alors pendant tout le septennat 74-81 un violent affrontement qui sera ponctué par des intifadas miniatures entre anti-nucléaire (locaux puis venant de partout) et forces de l'ordre qui

n'hésitent pas, sur ordre, à balancer de l'huile sur le feu. Le dessin d'Alexis Horellou retranscrit bien le climat insurrectionnel mais aussi la Bretagne sauvage, tandis que le scénario de Delphine Le Lay, chronologique et bien ficelé, fait monter la tension dramatique jusqu'à l'arrivée de François Mitterrand à l'Elysée. On s'étonnera de constater que ce combat courageux des habitants de Plogoff ait disparu des mémoires, en tout cas ailleurs qu'en Bretagne, à une époque où le mouvement contre le nucléaire n'a jamais été aussi virulent. Cet album est donc une façon de rappeler des événements qui mettent en lumière courage et détermination, ainsi qu'un combat à continuer. ▲

PAS DE SAISON POUR L'ENFER DE KENT ANDERSON

Editeur : 13° Note- Parution : 2013

La couverture est logique pour expliquer le contenu : « Regardez le mec de vingt-quatre ans que j'étais alors. Observez ces yeux. Vous voyez ? Il est passé de l'autre côté du miroir et ne pourra plus revenir ». Ayant combattu au Vietnam dans les forces spéciales, l'auteur revient complètement traumatisé. On ne s'en étonne qu'à moitié : « Je prenais du speed dans la journée, de l'alcool le soir pour dormir un peu et de la codéine pour la gueule de bois et les maux de tête avec ma première gélule de Dexamphétamine ». On a du temps ensuite pour penser noir quand, au retour, on ne trouve pas de boulot (« Personne ne voulait engager des vétérans du Vietnam parce qu'aux yeux de tous, ils étaient dingues et dangereux, ce qui dans mon cas n'était pas faux »), les pensées suicidaires émaillent souvent le récit... Le début du livre est contrariant avec la corrida, les combats de coqs mais viennent

après des passages poignants, notamment quand l'auteur évoque les agneaux, la chasse au loup en Mongolie et surtout les chevaux à qui il voue un culte. Suit un délire qui rappelle Las Vegas Parano (Aire de repos), mais toujours empreint de poésie et de violence. D'ailleurs, les hallucinations dues à la drogue, les souvenirs horribles de la guerre, le ton caustique de l'ensemble font de ce recueil un chef-d'œuvre de noirceur nappée d'angoisse (« Peu importe de quoi il s'agissait, si je m'en souvenais, si je me retournais, ça me rattraperait ») quand il présente les chutes inexploitées de Sympathy for the Devil : la guerre, une sarabande infernale de flammes et de fureur où l'âme se consume. On finit en beauté avec les chutes de Night Dogs. Kent Anderson est un auteur à part, terriblement doué et on piaffe déjà comme des damnés d'avoir son prochain livre !! ▲

07/13

agenda



Photographie aérienne par © Eric TESSIERRE / www.lemagasinbergier.com

A LA COUVERTOIRADE



Tous les jours du 1^{er} Juillet au 31 Août 2013

Visite des remparts avec film et nouvelle exposition sur l'histoire et le patrimoine du village. Location d'audio-guides, visite guidée pour les groupes sur réservation. Visite guidée pour les Individuels.



Lundis 15 et 22 Juillet
Chasse au trésor en famille à 15h

Rendez-vous sur la placette
Tarifs : 4€ / Enfant. Goûter offert
Réservations conseillées

Jeudi 25 Juillet
Concert à l'Eglise. 16h

Chorale Sud Africaine.
Festival Choral international à la Couvertoirade.

Vendredi 19 juillet
Tapage nocturne - départ à 21h

A la tombée de la nuit, une visite surprenante qui vous fera découvrir le village et ses habitants comme vous ne les avez jamais vus.
Tarifs : Adulte 5€ et Enfant 2€,
Rendez-vous : Tour nord

Mardi 30 Juillet
Les Mascarades Médiévales de 10h à 22h

Fête médiévale : troubadours, jongleurs, musiciens, acrobates
Tarifs : Adulte 6€ et Enfant 3€
Gratuit pour les -4ans

A partir de 19h : Marché paysan (repas sur place) animé par les saltimbanques, suivi d'un spectacle de feu.

Pendant le mois de juillet le village s'anime ...



Réservations conseillées et renseignements
au Point Accueil 05 65 58 55 59

www.lacouvertoirade.com - Email : tourisme@lacouvertoirade.com





IMPORTANT
Envoyez vos informations avant le 15 du mois
précédent la parution du prochain C le Mag
agenda@c-lemag.com

ADISSAN

DIM 14. A partir de 21h30. **SPECTACLE** de danse des Aînés, suivi du **BAL** animé par Pierre L'empereur. **PLACE PAUL MOULIÈRES.** RENS : 04 67 25 01 12.

MAR 16. 10h. **VISITE DU VILLAGE** faite par l'Office du Tourisme de Pézenas. Départ de la mairie. RENS : 04 67 25 01 12.

JEU 18. **NUIT DE LA CLAIRETTE** avec démonstration de voltige aérienne. Nouveau spectacle de **PAUL SELMER.** RENS : 04 67 25 01 12.

VEN 19. A partir de 21h. **SOIRÉE MOUSSE** animée par Evasion. **DANS LE CENTRE DU VILLAGE.** RENS : 04 67 25 01 12.

SAM 20. A partir de 20h. **SOIRÉE.** Ballet, animé par l'orchestre **TRANSFERT.** RENS : 04 67 25 01 12.

AGDE/CAP

JUSQU'AU DIM 7 JUILLET. FESTIVAL. LES HÉRAULT DU CINÉMA ET DE LA TÉLÉ 2013. Venez rencontrer des personnalités du 7ème Art, assistez à des projections de séries et de fictions, à des avant-premières, la traditionnelle compétition de courts-métrages avec le « Top des courts », des séances publiques de dédicaces et d'empreintes...

Gratuit. **PALAIS DES CONGRÈS. LE CAP D'AGDE**

SAM 6. LA NUIT DU JAZZ organisée par l'Association musicale **JAZZINADE.** Avec l'orchestre « **JAZZINADE** », le Groupe « **LA NOUVELLE COLLECTION** », **CÉCILE MCLORIN SALVAIN** QUARTET, (chant), **SYLVAIN BEUF QUARTET...** Et en invité **ALEX TASSEL.** Entrée 12 euros. **PARC DU CHÂTEAU-LAURENS.** RENS : 04 67 01 04 04.

LUNDI 15. De 21h à minuit. **SOIRÉE MUSICALE. LE GROUPE BROMETCH.** Un joyeux mélange de musiciens composé d'une accordéoniste diatonique, Christel Gonzales, d'un contre-bassiste, Pierre Groussolle, d'un guitariste, Benjamin Touzet, d'un clarinetiste, Kevin Le Manach et depuis peu, d'un percussionniste, Laurent Roches. Ces musiciens nous communiquent de la joie de vivre et du bonheur. **PLACE DES MÛRIERS - LE GRAU D'AGDE**



ALIGNAN DU VENT

VEN 5. 20h30. **LES ESTIVALES EN PAYS DE THONGUE.** Dégustation de vins et sucrés/salés & Spectacle Compagnie Amapola (soirée flamenco). **PLACE DE LA LIBERTÉ.** RENS : 04 67 98 10 79.

ANIANE

VEN 5. ET VEN 19. 20h30. **SOIRÉE ANTILLAISE. SAUCE KRÉOLINE TRIO** (Zouk-fusion, Ballades tropicales, ...). **A LA FAMOURETTE.** RENS : 06 09 22 25 38.

SAM 6. 20h30. **SOIRÉE ESPAGNOLE. ANDALEO.** Trio de chants traditionnels espagnols et sud-américains composé de deux voix de femmes, d'une guitare et de petites percussions. **A LA FAMOURETTE.** RENS : 06 09 22 25 38.

DIM 7. EXPOSITION de VOITURES ANCIENNES. bourse d'échanges, vide grenier, animations pour enfants. Un circuit avec visite de caves et dégustation de vins est organisé. Remise des coupes et tirage de la loterie en fin de journée. Buvette et restauration rapide seront assurées. **SITE DU COMPLEXE SPORTIF, À ANIANE.** RENS : 04 67 55 45 73.

MER 10, MAR 24 ET MER 31 20h30. **SOIRÉE SALSA. CONJUNTO JALÉO.** **A LA FAMOURETTE.** RENS : 06 09 22 25 38.

JEU 11. 20h30. **SOIRÉE CONCERT. CHRISTOPHE GILLES** accompagné de ses musiciens, hommage à Frank Sinatra, Jazz dans un style bossa

nova, blues, swing, jazz et crooner. **A LA FAMOURETTE.** RENS : 06 09 22 25 38.

VEN 12. 20h30. **SOIRÉE FANFARE. CINQ À SÈTE.** **A LA FAMOURETTE.** RENS : 06 09 22 25 38.

SAM 13. 20h30. **SOIRÉE ROCK. AOC ON STAGE.** **A LA FAMOURETTE.** RENS : 06 09 22 25 38.

DIM 14. 20h30. **SOIRÉE MUSIQUE DE L'EST. CLOWNEST ORCHESTRA.** Venez danser, chanter et vibrer au son d'une musique festive et dynamique aux accents slaves, orientaux et andalous avec le Clownest Orchestra. **A LA FAMOURETTE.** RENS : 06 09 22 25 38.

MER 17 ET JEU 1^{ER} AOUT. 20h30. **SOIRÉE MUSICALE** Rock, blues, folk songs, soul, swing Jazz, etc. **THE CANNIBAL DANCERS.** **A LA FAMOURETTE.** RENS : 06 09 22 25 38.

JEU 18. 20h30. **SOIRÉE JAZZ & SWING,** une voix à découvrir !!! **ROSE BETTY KLUB.** **A LA FAMOURETTE.** RENS : 06 09 22 25 38.

SAM 20. 20h30. **SOIRÉE REGGAE. NIAGAMI MANDINGO REGGAE.** **A LA FAMOURETTE.** RENS : 06 09 22 25 38.

SAM 20 ET DIM 21. SALON DES VINS D'ANIANE. Visite des terroirs d'Aniane animée par Jean-Claude Bousquet (géologue & écrivain). Initiation à la dégustation. Visite guidée du village et de l'Abbaye, commentée par un guide interprète régional. Les ateliers du goût. 3 ateliers, 3 expériences, 3 moments exceptionnels. **SUR RÉSERVATION.** RENS : 04 67 57 71 28.

LUN 22. 18h30. **CONCERT.** Dans

Mas des Musiciennes

VIN DE PAYS
DES COTEAUX DU SALAGOU

Caveau de vente ouvert Juillet et août
du lundi au samedi de 10h à 12h et de 16h à 19h
sur rendez-vous au 06 10 44 03 14 ou 06 19 20 58 78

Mas des Musiciennes - La Vialle - 34 800 OCTON

le cadre du festival Radio France.
CHRISTIAN PIERRE LA MARCA. Récital violoncelle.
Entrée libre. **EGLISE SAINT SAUVEUR.**

JEU 25. 20h30. SOIRÉE SWING.
SWING LORRAINE. A LA
FAMOURETTE. RENS : 06 09 22 25 38.

VEN 26. 20h30. SOIRÉE JAZZ
MANOUCHE. LE SON DU
SWING. A LA FAMOURETTE. RENS :
06 09 22 25 38.

DU VEN 26 JUILLET AU 25 AOÛT.
EXPOSITION. « DESSIN
MON AMOUR... ». Exposition
collective de dessin contemporain
et arts graphiques de 11 artistes
de la région et d'ailleurs, elle vous
invitera à venir vivre leurs œuvres
tantôt d'une poésie intimiste, tantôt
d'un grinçant accord mais toujours
résolument passionnelles. à
L'ÉTABLI ASSOCIATION D'ARTISTES. 2,
AV. LOUIS MARRÉS. RENS : 04 34 40
43 64.

DU SAM 27 JUILLET AU 15
SEPTEMBRE. EXPOSITION.
SIMONE DECKER.
GHOSTS. 12 sculptures photo-
luminescentes. **CHAPELLE DES**
PÉNITENTS.

SAM 27. 20h30. SOIRÉE MUSI-
CALE pop, rock, blues barbiché.
LES BARBICHES TOUR-
NEURS. A LA FAMOURETTE. RENS :
06 09 22 25 38.

VEN 2 AOÛT. 20h30. SOIRÉE
SWING MANOUCHE. CAFÉ
SWING. A LA FAMOURETTE. RENS :
06 09 22 25 38.

SAM 3 AOÛT. 20h30. SOI-
RÉE LATINO AMERICAINE.
ADENTRO. A LA FAMOURETTE.
RENS : 06 09 22 25 38.

SAM 3 AOÛT. 18h30. CONCERT
SWING TIME avec le groupe
SUPERSWING OCTET
(Jazz). Gratuit. **PLACE DES PÉNITENTS.**

ASPIRAN

TOUS LE VENDREDIS DE JUIL-
LET ET AOÛT. 20h30. SPECT-
TACLE ÉQUESTRE « LE
VOYAGE D'ELFICA ». DES
CRINS & DES AILES. RENS : 06 30 73
62 71.

AVENE

JUSQU' AU 6 SEPTEMBRE. EX-

POSITION DE LAQUES. KO-
RIN. Exposition de laques dont
certains agrémentés de Rankaku
(mosaïque de coquilles d'oeuf);
technique issue de la tradition japo-
naise revisitée. **L'ATELIER. 1 IMPASSE**
DE L'ATELIER.



BEDARIEUX

JUSQU'AU 13 JUILLET ET DU
23 JUILLET AU 7 SEPTEMBRE.
EXPOSITION. « RUMEURS
VÉGÉTALES » de Barbara
Schroeder. Gratuit. **ESPACE D'ART**
CONTEMPORAIN. 19, AVENUE ABBÉ TAR-
ROUX. RENS : 04 67 95 48 27.

JUSQU'AU 31 AOÛT. EXPO-
SITION CONTRASTES. Les
tableaux des élèves de l'**AS-**
SOCIATION MÉMOART.
Conçue en écho à la visite de
l'exposition « Corps et ombres » au
musée Fabre à Montpellier en juin
2012, l'exposition « Contrastes »,
sous l'impulsion de leur professeur
Antoinette Mach en étroite collabo-
ration avec l'équipe de la média-
thèque, offre au spectateur une
grande variété de sujets où l'ombre
et la lumière se rencontrent. **MÉDIA-**
THÈQUE MAX ROUQUETTE, 19 BIS AVENUE
ABBÉ TARROUX. RENS : 04 67 95
99 70

SAM 6. 22h. CONCERT. MAU-
RESCA FRACAS DUB (Hip
Hop, Reggae). Gratuit. **RUE DE LA**
RÉPUBLIQUE. RENS : 04 67 95 08 79.

MER 10. 21h30. CONCERT.
JULIETTE ET LE TRIO
LEZ'ARTS. Au fil de ses textes
riches, parfois drôles, parfois tra-
giques ou caustiques, mais tou-
jours pleins d'humanité et de poé-
sie, Juliette Pradelle jongle avec
les mots, croque la Vie et l'Amour,
danse avec nos sens, métamor-
phose nos paysages en souvenirs.
Gratuit **CENTRE VILLE.** RENS : 04 67
95 08 79.

suite de l'agenda page suivante

L'ABUS D'ALCOOL EST DANGEREUX POUR LA SANTÉ, À CONSOMMER AVEC MODÉRATION.



Palmarès
2013

GRAND PRIX

CHÂTEAU CONDAMINE BERTRAND
Rouge - AOP Languedoc 2011



Ce vin exceptionnel présente une
belle robe rouge aux reflets grenats.
Le nez offre une explosion
aromatique avec des notes épicées
intenses, des fruits rouges et noirs de
type framboise et cassis. La bouche
est équilibrée. Les tanins du bois sont
fondus et très bien intégrés.
Ils confèrent une très belle longueur.

Château Condamine Bertrand
RN9 - 34230 PAULHAN
04 67 25 27 96
www.condamine-bertrand.fr

Retrouvez tous les vins médaillés sur :
www.vins-vallee-herault.fr



VALLÉE DE L'HÉRAULT
COMMUNAUTÉ DE COMMUNES



IMPORTANT
Envoyez vos informations avant le 15 du mois
précédent la parution du prochain C le Mag
agenda@c-lemag.com

BEDARIEUX (SUITE)

SAM 13. 18h30. **CONCERT.** Dans le cadre du festival Radio France Montpellier Languedoc Rousillon. **QUINTETTE A VENT. IMANI WINDS.** Gratuit. LA TUILERIE. RENS : 04 67 95 48 27.

DU MAR 16 AU VEN 19. EXPOSITION. « MEDITERRANÉE PACIFIQUE ». Mosaïques de Teresa Guerrero et peinture de Georges Bonan, suivi d'une dégustation de produits « des deux rives ». Gratuit. ESPACE D'ART CONTEMPORAIN. 19, AVENUE ABBÉ TARROUX. RENS : 04 67 95 48 27.

MER 17. 21h30. **CONCERT.** Dans le cadre du festival Radio France Montpellier Languedoc Rousillon. **QUATRE SOLISTES DU CNIPAL** chantent des airs d'opéra de la Méditerranée (Anais Constans, Yuko Naka, Irakli Kakhidze, Ivan Thirion). Gratuit. LA TUILERIE. RENS : 04 67 95 48 27.

SAM 20. 21h30. **CONCERT.** **NATALIA DEL PALACIO** (Flamen'co). Accompagnée de ses trois musiciens, Natalia vous propose un spectacle flamenco de grande qualité, riche en émotions et en couleurs. Danses, chants, guitares, percussions... Gratuit. RUE DE LA RÉPUBLIQUE. RENS : 04 67 95 08 79.

SAM 27. 21h30. **SPECTACLE HUMORISTIQUE.** **PATRICK PERALTA EN CRISE.** Gra-

tuit. RUE DE LA RÉPUBLIQUE. RENS : 04 67 95 08 79.



BELARGA

VEN 5. 21h. **CONCERT. SKELETON BAND.** Une musique aux sonorités foisonnantes, qui s'amuse à désosser les genres musicaux à l'aide de nombreux instruments et casseroles. Chaque chanson est un conte, un film, où déambulent souvent de singuliers personnages. Entrée libre. TAPAS EN BAL. RENS : 06 59 69 76 16.

DIM 7. 18h. **SPECTACLE** Jeune public. **L'HOMME ET SA POISSE**, par la compagnie : « la petite vitesse ». Une saga de 35 mn pour 18 marionnettes. A partir de 6 ans. Tarifs : 7/5 euros. TAPAS EN BAL. RENS : 06 59 69 76 16.

MAR 9. 20h. **DINER / SPECTACLE. LECTURES VIVES**

THÉÂTRALISÉES. de **JACQUES PRÉVERT.** Par le Collectif de l'Âtre. Le Collectif de l'Âtre porte le théâtre dans les espaces qui s'ignorent. Il surgit partout. Les thèmes de société sont au cœur de leur recherche. L'engagement artistique est fort. Lire, investir, rendre vivant, théâtraliser la littérature, la poésie. Ensemble. Tarif : 18 euros (entrée/plat/dessert). TAPAS EN BAL. RENS : 06 59 69 76 16.

VEN 12. 21h. **CONCERT. CHOZPAREI.** Guitares saturées, rythmiques bondissantes, plume acérée portée par une voix volontiers volontaire, et toujours ce délicieux parfum d'Europe de l'est... L'ouragan Chozparei revient à la charge plus rock que jamais et ça décoiffe ! Entrée libre. TAPAS EN BAL. RENS : 06 59 69 76 16.

DIM 14. 18h. **CONTE** Jeune public. **POUR FAIRE UN BON PETIT CHAPERON**, par la Cie Escalier B. Conte pédagogique et comique - 50min. Entrée : 7/5 euros. TAPAS EN BAL. RENS : 06 59 69 76 16.

MAR 16. 20h. **DINER-SPECTACLE. BANG !** par la Cie Volpinex. Ce spectacle propose au public d'assister à une séance de cinéma pour visionner un Western. Mais pas n'importe quelle séance, puisqu'en effet, les organisateurs ont perdu la copie du film, et comme ils ne doivent pas décevoir l'audience, ils décident de produire ce film en direct. Les deux compères fabriquent sous les yeux du public un film qui est projeté en direct. Tarif : 18 euros (entrée/plat/dessert). TAPAS EN BAL. RENS : 06 59 69 76 16.

VEN 19. 21h. **CONCERT.** **BOB'S NOT DEAD.** Un déli-

cieux mélange entre un concentré pur d'énergie et un personnage à la fois loufoque et attachant. Il flirte tour à tour avec le reggae, le punk, la musette ou encore la chanson à texte. Entrée libre. TAPAS EN BAL. RENS : 06 59 69 76 16.

DIM 21. 18h. **CIRQUE** Jeune public. **RANGEZ-VOUS** par la Cie Easy to Digest (Nîmes). Nouveau Cirque dérangé pour une femme et 61 cartons. Entrée : 5/7 euros. TAPAS EN BAL. RENS : 06 59 69 76 16.

MAR 23. 20h. **DINER-SPECTACLE. BORIS SUR LES PLANCHES** par la cie Alchymère (Toulouse). Fils illégitime de Boris vian et Albert Dupontel, Boris est chercheur en métaphysique. Dans un style de jonglage servi par l'effet domino, planches et massues abordent le thème des sciences et de la métaphysique dans une logique absurde. Boris propose une conférence afin d'enseigner à son auditoire quelques uns de ses expériences. Tarif : 18 euros (entrée/plat/dessert). TAPAS EN BAL. RENS : 06 59 69 76 16.

VEN 26. 21h. **CONCERT. ALAM** - Reggae (Bordeaux). ALAM est un groupe de six Bordelais formé en 2007, avec au chant une jeune femme à la voix douce et touchante, qui offre une vision du reggae tournée vers l'amour, le partage, le retour à ces valeurs simples et essentielles défendues depuis la naissance du reggae roots. Entrée libre. TAPAS EN BAL. RENS : 06 59 69 76 16.

SAM 27 ET DIM 28. De 11h à 1h. **FESTIVAL. « CA COURT PAS LES RUES ».** 2 jours de festivités autour des arts de la rue - Multiples spectacles tout au long de la journée - Cirque - arts de rue

Spectacle Equestre
Le Voyage d'Elfica
Présentation des rapaces de notre élevage
Tous les vendredis de juillet et d'août à 20h30
Présenté par Day Lacroix & son école d'Art Equestre

Des Crins & Des Ailes
A 25 min de Montpellier & de Béziers
34 800 ASPIRAN
Route de Péret
Sur réservation
06 30 73 62 71

- ateliers - surprises. TAPAS EN BAL.
RENS : 06 59 69 76 16.

MAR 30. 20h. **DÎNER-SPEC-TACLE. LE MÉDECIN VOLANT** par la cie Art Osé -C'est le grand jour. Jacqueline et Marcel montent sur scène. Ils ont choisi, pour cette grande première, d'interpréter un classique : Le Médecin Volant de Molière. Probablement la pièce la plus courte du Répertoire. Voilà. Ils ont mis leurs costumes dans leur valise et sont prêts à se lancer. Ils seront à la hauteur. Tarif : 18 euros (entrée/plat/dessert). TAPAS EN BAL. RENS : 06 59 69 76 16.



BEZIERS

JUSQU'AU 31 AOÛT. EXPOSITION. « SYMBOLIQUE DU TAUREAU » de Mongeois. Espace Taurin. RENS : 04 67 31 78 49.

JUSQU'AU JEU 31 OCT. EXPOSITION. « JEAN MOULIN ET LA GALERIE ROMANIN ». Exposition des dessins et tableaux de la collection personnelle de Jean Moulin. Pour le soixante-dixième anniversaire de sa disparition, l'exposition retracera le parcours de l'homme Jean Moulin, de sa formation intellectuelle, et évoquera son chemin d'artiste engagé. ESPACE RIQUET. RENS : 04 67 28 44 18.

DU VEN 5 AU DIM 7. FESTIVAL SWING « LES PIEDS DANS L'ORB ». Concerts. Bayou Brothers, Lady Ya' & The swing Makers, Ludovic Beier Quartet Manouche, Michel Jonasz Big Band Coll Orchestra, Nadja, Rmanova, Sanseverino, Sneaky Pete. Entrées gratuites. AMPHITHÉÂTRE DU PONT VIEUX. RENS : 04 67 36 82 30.

DU JEU 11 AU DIM 14. FESTIVAL FESTA D'OC. L'Occitanie invite les musiques du monde. 20 concerts gratuits. PLACE JEAN JAURÈS / ALLÉES PAUL RIQUET / CLOÎTRE SAINT NAZAIRE. RENS : 04 67 36 82 30.

VEN 19. 21h30. **CONCERT. LES GIPSY KINGS** « La légende revient ! » ARÈNES DE BÉZIERS. AVENUE EMILE CLAPARÈDE.

BOUSQUET D'ORB

SAM 6. 21h30. **SOIRÉE CONCERT.** Rock metal. **LES « UNKILLABLE MONSTERS »**. Restauration, tapas et bières belges. RESTAURANT CHEZ CAMILLE. TEL : 06 20 95 12 62.

BOUZIGUES

MAR 16. A partir de 19h. **CONCERT.** Dans le cadre du Festival de Thau. Au programme : sérénade des élèves de l'école de musique municipale de Méze, apéro jazz avec le concert de **SCOTCH & SOFA** et concert création Antonio Rivas & Joaquin Diaz intitulée « **LES DIATONIQUES CARIBÉENS** ». Gratuit. PLACE DU BELVÉDÈRE. SUR LE PORT DE BOUZIGUES. RENS : WWW.FESTIVALDETHAU.COM

CABRIÈRES

DU 13 JUILLET AU 11 OCTOBRE. EXPOSITION PHOTOGRAPHIQUE. PIERRE LORMIER. « Petites scènes de plage ». GALERIE PHOTO DES SCHISTES, CAVEAU DES VIGNERONS DE CABRIÈRES, ROUTE DE FONTÈS. RENS : 06 14 27 62 94.

CANET

DU MAR 9 JUILLET AU MAR 27 AOÛT. 21h. **LES CANESTIVALES.** Toutes les semaines un nouveau concert. Une programmation variée pour tous les goûts : années 70/80, rock, chansons françaises et internationales, musique des îles, Jazz Manouche, Opéra'n Jazz, Jazz blues.... Entrée gratuite. JARDINS DE LA MAIRIE. RENS : 04 67 88 91 40.



suite de l'agenda page suivante

16^{es} VOIX DE LA MÉDITERRANÉE

16-21 JUILLET 2013

150 POÈTES ET ARTISTES DE TOUTE LA MÉDITERRANÉE

FESTIVAL DE POÉSIE LODÈVE

lectures
performances
spectacles
concerts
avec
Michel Butor
Les Ogres de Barback
Rocío Márquez
Haidouti
O rkestar
Chœurs de Cordoue
...

Programme complet :
www.voixdelamediterranee.com





IMPORTANT
Envoyez vos informations avant le 15 du mois
précédent la parution du prochain C le Mag
agenda@c-lemag.com

CLARET

JUSQU'AU 15 DÉC. EXPOSITION. XAVIER CARRÈRE.

Sculpteur et souffleur de verre. Une scénographie « swing » de couleurs et de formes des années 70 fait ressortir la trame créatrice et atypique de l'artiste. A travers les oeuvres présentées, il dévoile sa vie, son regard, son univers épicurien. Le processus créatif fait de jeux de couleurs, de mariages de matériaux divers, de formes polies et rugueuses, compose un univers baroque et calme, qui invite à la tendresse. HALLÉ DU VERRE. MUSÉE DU VERRE. 50, AVENUE DU NOUVEAU MONDE. RENS : 04 67 59 06 39.



CLERMONT L'HÉRAULT

DU DIM 7 JUILLET AU DIM 1ER SEPTEMBRE. 21h 6E FESTIVAL MUSIQUES ET PASSIONS. Le 7 juillet : « 3 siècles de musique d'orgue ». EGLISE SAINT PAUL

COUVERTOIRADE

LUN 15 ET 22. 15h. CHASSE AU TRÉSOR en famille. Tarifs : 4 euros. SUR LA PLACETTE. RENS : 05 65 58 55 59

VEN 19. Départ à 21h. TAPAGE NOCTURNE. Découverte du village à la nuit tombée... Tarifs : 12, 5, 2 euros. RDV PORTE NORD. RENS : 05 65 58 55 59

DIM 25. 16h. CONCERT. CHORALE D'AFRIQUE DU SUD. A L'ÉGLISE. RENS : 05 65 58 55 59

MAR 30. De 10h à 22h. MAS-CARADES MÈDIEVALES.

Fête médiévale : Troubadours, jongleurs, musiciens, acrobates... A partir de 19h : marché paysan animé par les saltimbanques, suivi d'un spectacle de feu. Tarifs : 15, 6, 3 euros. RENS : 05 65 58 55 59

GIGNAC

JUSQU'AU 14 AOÛT. EXPOSITION. « LES HOMMES CAILLOUX » Alex'n utilise des techniques mixtes (pastels, acryliques, collages) pour raconter de petites histoires du quotidien ou se mêlent humour et poésie. Exposeront également, Andreas Gorbach, sculpteur sur bois, œuvres poétiques et lunaires et Claude Chavent, artiste sculpteur métal, installation d'une œuvre monumentale. A L'ORANGERIE, (ESPLANADE). RENS : 06 10 30 29 93.

JUSQU'AU 15 SEPT. EXPOSITION. « A DOS DE LONGS ». Hommage à Marie Rouanet et Yves Rouquette. L'exposition retracera les moments de complicité poétique et artistique d'Yves Rouquette et Marie Rouanet au long de ces dernières décennies dans une mise en scène de leur Musée idéal : Pierre François, Claude Abad, Patrick Divaret, René Biosca et Géraldine Garçon pour la peinture, Claude Bailion maître verrier, Serge Pey pour la poésie, le Clemencic Consort pour la musique, Jean-Claude Martinez pour la photographie. MUSÉE DES BEAUX-ARTS, HÔTEL FABREGAT - PLACE DE LA RÉVOLUTION. RENS : 04 67 28 38 78.

VEN 7. 20h30. CONCERT. BE-KAR. LE CALMOS. 21, PLACE DE VERDUN. RENS : 06 45 33 03 19.

JONCELS

DIM 21. 21h. CONCERT. OBSIDIENNE, musique méditerranéenne. Entrée 5 euros. A L'ÉGLISE. RENS : 04 67 23 43 38.

LATTES

JUSQU'AU DIM 29 SEPTEMBRE. EXPOSITION. HUBERT DUPRAT. Hubert Duprat propose une installation magistrale inédite : un mur de 20 mètres de long qui viendra scinder de part en part l'espace dédié à l'exposition permanente. Au fil de cette trajectoire imposée, le spectateur sera confronté à la découverte frontale d'un itinéraire jalonné de formes réflexives, acoustiques et poétiques, une épopée odysseenne en quelque sorte... SITE ARCHÉOLOGIQUE LATTARA - MUSÉE HENRI PRADES - 360, ROUTE DE PÉROLS. TÉL : 04 67 99 77 20

LAURENS

JUSQU'AU 13. EXPOSITION. « ELLES ». L'art au féminin pluriel. 11 femmes artistes, peintres, sculpteurs, collagiste photographe, exposent leur travail sur le thème de la femme. AU CAVEAU DE DÉGUSTATION DU CHÂTEAU DE GRÉZAN. RENS : 04 67 90 27 46.

LAVÉRUNE

VEN 5 ET SAM 6. 4e édition du FESTIVAL pop rock SHAKIN BEARS. Avec Caregivers / Destijl / G'Ronimo / The Neighbourhood / The War Of Love / Hayden / My Great Blue Cadillac / Poppy Seeds / U Bun Too. CHÂTEAU DE LAVÉRUNE. RENS : WWW.SHAKINBEARS.COM

LODEVÉ

JUSQU'AU 3 NOVEMBRE. EXPOSITION. GLEIZES. METZINGER, DU CUBISME ET APRÈS. 80 tableaux et dessins, des documents, des films et une quinzaine d'oeuvres du cercle cubiste témoigneront de cette aventure picturale. Tarifs : 7 / 5,5 euros / Gratuit -12 ans. RENS : 04 67 88 86 10.

VEN 5. De 20h à minuit. 1ERE NUIT DE NAUTILIA. La piscine de Lodève sera ouverte au public. Au programme animations, dégustations et buffet convivial. Entrée : 5 euros sur réservation et 10 euros sur place. PISCINE MUNICIPALE. AV. JOSEPH VALLOT. RENS : 04 67 88 86 43.

SAM 13 ET DIM 14. LA CALVALCADE. Animations toute la journée, défilé de chars dans la ville.



CONCERTS

12 juillet à 21h : frères RAMIC, piano
26 juillet à 20h30 : Natalia Morozova, piano

EXPOSITION

"Parcours croisés, Talents conjugués"
Annick & Charly KRUSE, Sculptures fer
Jean-François CAUDRY, Art mixte
Vernissage 4 juillet à 19h
Expo du 1^{er} juillet au 13 août 2013

VISITES / DEGUSTATION

Tous les jours de 11h à 19h

CHATEAU-ABBAYE de CASSAN

Route de Gabian - Roujan (13km de Pézenas)
Tél. 04 67 245 245

Programme détaillé de nos activités
sur www.cassan.org

DU MAR 16 AU DIM 21. 16^e édition **DU FESTIVAL DE POÉSIE LES VOIX DE LA MÉDITERRANÉE.** Ce festival propose une poésie vivante et plurielle : lectures, rencontres, performances, spectacles et concerts rythmant la semaine. Autour de la figure de Michel Butor, grand invité de cette édition, une cinquantaine de poètes de l'ensemble du bassin méditerranéen investissent la ville du matin au soir. En parallèle, concerts et spectacles déclinent la poésie avec les Ogres de Barback, Rocio Márquez, Haidouti Orkestar, Choeurs de Cordoue... mais aussi les compagnies Yann Lheureux, Azyadé Bascunana, Jeanne Simone, 1 watt, François Rascalou, Cie des Équilibres, Le collectif de la bascule. **RENS : 04 67 44 24 60.**

DIM 17. 17h. **CONCERT. NEW ORLEANS GOSPEL QUARTET** avec Flora Sicot. Tarif : 12 et 8 euros. Gratuit moins de 16 ans. **CATHÉDRALE SAINT-FULCRAN.**

DU VEN 19 AU DIM 21. 25^e **NATIONAL DE PÉTANQUE.** **SUR L'ESPLANADE. RENS : 04 67 44 98 80.**

JEU 25. 20h30. **CONCERT. CORDES ET VOIX MAGIQUES D'UKRAINE** (Chants populaires d'Ukraine). Tarif 15 euros. Gratuit moins de 12 ans. **CATHÉDRALE SAINT-FULCRAN.**



LUNAS

DIM 14. Ouverture de **LA FÊTE DE L'EAU DE LA NATURE ET DU PATRIMOINE :** Concours des Peintres dans la rue, marché aux livres, apéritif pour la remise des prix. **RENS : 04 67 23 76 67**

MER 17. 21h. **CONCERT.** Avec le **DUO ARTEMIS :** Pierre Hatat au violon et Zoltan Svanto. Répertoire de Marin Marais à Paganini. Entrée 10 euros et gratuit pour les moins de douze ans. **A L'ÉGLISE. RENS : 04 67 23 76 67**

MER 24. 18h30. **SPECTACLE POUR ENFANTS. CANKU OU LA PLUME MAGIQUE.** Tout public à partir de 3 ans, gratuit. **A LA BASE DE LOISIRS. RENS : 04 67 23 76 67**

SAM 27. 21h. **CONCERT** celtique du groupe **ANACROUSE.** Entrée 10 euros et gratuit pour les moins de douze ans. **AU JARDIN DU PRESBYTÈRE. RENS : 04 67 23 76 67**

MEZE

TOUS LES JEUDIS. De 11h à 11h30. **LES JEUDIS DE L'ORGUE.** Entrée libre. **EGLISE SAINT HILAIRE.**

DU 4 JUILLET AU 9 AOÛT. EXPOSITION. « RACONTE-MOI... » Peintures de Delphes. Entrée libre. **CHAI DE GIRARD. RENS : 04 99 04 02 03**

DU 12 JUILLET AU 31 AOÛT. EXPOSITION. « MYTHOLOGIES LANGUEDOCIENNES » Peintures de Pierre François. Entrée : 2 euros au profit de la restauration de la Chapelle. **CHAPELLE DES PÉNITENTS. RENS : 04 99 04 02 03**

VEN 19. A partir de 19h15. **CONCERTS.** Dans le cadre du Festival de Thau. **MALTED MILK, SALIF KEITA ET THE DYNAMITES FEAT CHARLES WALKER.** Tarifs : de 27 à 34 euros. **SUR LE PORT, PLACE DES TONNELIERS. RENS : WWW.FESTIVALDETHAU.COM**

SAM 20. A partir de 20h15. **CONCERTS.** Dans le cadre du Festival de Thau. **ZOUFRIS MARACAS, WINSTON MCANUFF & FIXI ET ONDATROPICA.** Tarifs : de 23 à 30 euros. **SUR LE PORT, PLACE DES TONNELIERS. RENS : WWW.FESTIVALDETHAU.COM**

DIM 21. A partir de 19h45. **CONCERTS.** Dans le cadre du Festival de Thau. **ERIC LEGNINI & the afro jazz beat feat. MAMANI KEITA & HUGH COLTMAN, ROSEMARY STANDLEY (Moriarty), Ndi O & Brisa Roché** présentent « **THE LIGHTNIN 3** » **ET POPA CHUBBY.** Tarifs : de 27 à 34 euros. **SUR LE PORT, PLACE DES TONNELIERS. RENS : WWW.FESTIVALDETHAU.COM**

suite de l'agenda page suivante

LA PALOURDIÈRE VOUS MET L'ÉTANG DE THAU À LA BOUCHE

La Palourdière



En 12 ans, Sabine et Bruno Vitalis ont fait de la Palourdière, à Bouzigues, l'étape incontournable des gourmets désireux de découvrir les richesses du fond de la lagune... tout en la surplombant.



NOUVEAU : CARAÏBAR
Bar • Glacier • Cocktails
COCKTAILS, BAR, GLACIER ET AMBIANCE MUSICALE.

Restaurant La Palourdière,

chemin de la Catonnière, BOUZIGUES
En sortant de l'autoroute A9 (sortie Sète - bassin de Thau), emprunter la RD 613 en direction de Mèze. Au niveau de Bouzigues, prendre la 2e sortie à gauche.

Fermé le lundi.

Tél. : 04 67 43 80 19

www.lapalourdiere.com

www.lecaraibar.fr



IMPORTANT
Envoyez vos informations avant le 15 du mois
précédent la parution du prochain C le Mag
agenda@c-lemag.com

MEZE (SUITE)

VEN 26. 21h. **CONCERT.** Le ténor, **ROBERTO GALBES.** Entrée : 25 euros / Gratuit pour les enfants de moins de 15 ans / Tarif de groupe : 10 euros à partir de 15 personnes. **EGLISE SAINT HILAIRE.**

MILLAU

SAM 13. 21h30 **CONCERTS.** Millau Jazz Festival 2013. **LARS DANIELSSON 4TET** (Suède) à LA SCÈNE CREA. 23h : **ELECTRIC BAZAR CIE** (Rock métissé) AU JAZZ CLUB. TARIFS / RENS : WWW.MILLAUJAZZ.ORG

DIM 14. 19h **CONCERTS.** Millau Jazz Festival 2013. Apéro concert avec **CHAMELEON.** 21h : **LE TRIO BAROLO** (Jazz Opéra) à LA FERME DE BRUNAS, CAUSSE DU LARZAC. TARIFS / RENS : WWW.MILLAUJAZZ.ORG

LUN 15. 21h. **CONCERT.** Millau Jazz Festival 2013. **THE HEADBANGERS - NICOLAS GARDEL 6TET** (Jazz-funk-pop) à la scène Foch. TARIFS / RENS : WWW.MILLAUJAZZ.ORG

MAR 16. 15h30. **CONCERTS.** Millau Jazz Festival 2013. **COMPAGNIE LA VOILIÈRE** (L'homme sans tête - spectacle musical jeune public) à la Salle René Rieux (CREA). 21h : **MICHEL MARRE 5TET** (Ethnic Héritage) à LA PLACE DES

CONSULS.TARIFS / RENS : WWW.MILLAUJAZZ.ORG

MER 17. 18h **CONCERTS.** Millau Jazz Festival 2013. **TRIBUTE TO WEATHER REPORT** à la Scène Beffroi. 19h : apéro concert avec **RED NOTE.** 21h : **LA FACE CACHÉE DES SOUS-BOIS** (Afro-jazz-funk) au Camarès. TARIFS / RENS : WWW.MILLAUJAZZ.ORG

JEU 18. 21h30. **CONCERT.** Millau Jazz Festival 2013. **FRANCESCO BEARZATTI 4TET** (Monk'n roll - Italie). à LA SCÈNE CREA. TARIFS / RENS : WWW.MILLAUJAZZ.ORG

VEN 19. 19h30. **CONCERTS.** Millau Jazz Festival 2013. **CONTREBAND** (Fanfare swing) à LA PLACE DES HALLES (apéro concert). 21h30 : Laurent de **WILDE TRIO** invite **GÉRALDINE LAURENT** à LA SCÈNE CREA. 23h : **L'IMPERIAL ORPHEON** (Jazz bal) AU JAZZ CLUB. TARIFS / RENS : WWW.MILLAUJAZZ.ORG

SAM 20. 17h. **CONCERTS.** Millau Jazz Festival 2013. **N'GUEWEUL RYTHME** (Percussions africaines) à LA PLACE FOCH ainsi que LA PLACE DES CONSULS. 19h30 : **SOLEIL NOMADE** (Jazz manouche) à LA PLACE DES HALLES (Repas concert). 21h30 : **YOM** (Transe klezmer) à LA SCÈNE CREA. 23h : **OLD SCHOOL FUNKY FAMILY** AU JAZZ CLUB. TARIFS / RENS : WWW.MILLAUJAZZ.ORG

MONTAGNAC

DU 9 JUILLET AU 20 AOÛT. Tous les mardis. De 18h à 23h. **5E ÉDITION DES NOCTURNES** de Montagnac. Petits et grands retrouvent un vide grenier, des démonstrations de ferronnerie, des jeux gonflables proposés et gérés par Samland, une initiation à la zumba ... Outre ces animations régulières, les visiteurs peuvent se restaurer sur place et assister à une série de concerts, de spectacles et de divertissements en tous genres (débambulations de rue, jongleurs, clowns, échassiers, cracheurs de feu, élection de Mister Montagnac, ateliers maquillage, ateliers jonglage, chasse au trésor, karaoké...). **SUR L'ESPLANADE.** RENS : 06 13 90 02 34.



MONTBAZIN

MER 17. A partir de 20h. **CONCERT.** Dans le cadre du Festival de Thau. **MARIANNE + RONA HARTNER** & DJ Tagada. Gratuit. **JARDIN MÉDITERRANÉEN.** RENS : WWW.FESTIVALDETHAU.COM

MONTBLANC

SAM 6. 19h30. **LES ESTI-**

VALES EN PAYS DE THONGUE. Soirée dédiée aux Vins IGP Côtes de Thongue : dégustations et animation. **PARVIS DE LA CAVE COOPÉRATIVE.** RENS : 04 67 98 10 79.

MONTPELLIER

JUSQU'AU DIM 15 SEPTEMBRE. EXPOSITION. MANUEL OCAMPO. Manuel Ocampo est un artiste philippin à la peinture pleine de couleurs, entre anarchie et surréalisme, avec des références à la BRD, aux arts populaires, aux ex-voto, à l'iconographie chrétienne. **CARRÉ SAINTE-ANNE, 2 RUE PHILIPPY.** RENS : 04 67 60 82 11

JUSQU'AU SAM 28 SEPTEMBRE. EXPOSITION. ALAIN BUBLEX. Photographies, structures architecturales, mobiliers, volumes géométriques, éclairages de chantier, et même une moto en partie démontée sont les oeuvres de cette exposition contemporaine. L'exposition est plurielle et ouverte à l'espace environnant ; c'est un chantier, une fabrique de l'œuvre, et les objets dialoguent entre eux. **FRAC 4 RUE RAMBAUD.** RENS : 04 99 74 20 35

JUSQU'AU DIM 15 DÉCEMBRE. EXPOSITION. « CONVERSATIONS ÉLECTRIQUES ». L'exposition fait appel à des artistes de France, États-Unis, Canada, Allemagne, Slovénie autour de la notion de téléphone et des technologies d'aujourd'hui. **LA PANACÉE, 14, RUE DE L'ÉCOLE DE PHARMACIE.** RENS : 04 34 88 79 79

MER 24. 20h. **CONCERT.** Dans le festival le Chant des Cigales. **BEKAR.** **SALLE JULES PAGEZY, ANCIENNE MAIRIE.**

OSEZ...!

GPS : 43°39'04" Nord & 03°08'52.71"

LE GRAND SAUT

Elastic Bungee

Viaduc de la Tour sur Orb
Entre Bédarieux et Lunas
Site naturel 34 Hérault

Infos & Résa : www.bungee.nu • 05 65 600 045 - 06 08 712 755

Prochains sauts :

**Dimanches
21 & 28 Juillet**

**Dimanches
4, 18 & 25 Août**
(à partir de 14h)

JUSQU'AU 7 SEPTEMBRE. EXPOSITION. AL - GUM - MOMIES - POLAR - SALAMECH. GALERIE AT DOWN. 20 RUE DU PLAN DE L'OLIVIER. RENS : 04 67 54 26 32.

MONTPEYROUX

SAM 6. 11e édition de la **CIRCULADE VIGNERONNE EN TERRASSES DU LARZAC.** Une escapade sensorielle, à partager entre amis ou en famille, mettant à l'honneur une appellation qui offre d'authentiques grands vins, accompagnés pour l'occasion d'harmonieux mets concoctés par Fabienne Perret du « Mas Cambounet ». Cette année, les vigneronnes de l'AOC Languedoc-Montpeyrroux sont invitées.



MURVIEL LES BEZIERS

JEU 25. 21h45. **CONCERT.** Dans le cadre du festival Les Nuits de la Terrasse et Del Catet. **ROBERTO FONSECA** (Jazz cubain). Une épopée au carrefour du jazz, des musiques traditionnelles et de la soul. **PARC DU CHÂTEAU DE MUS. RENS : 04 67 28 37 32.**

VEN 26. De 19h à 1h. **NUIT DU THÉÂTRE.** Dans le cadre du festival Les Nuits de la Terrasse et Del Catet. Avec les pièces : **MADAME DODIN** (d'après Marguerite DURAS), **L'HOMME QUI RIT** (d'après le roman de Victor Hugo), **LE BANQUET DE LA SAINTE CÉCILE** (De et par Jean-Pierre Bodin avec la complicité de François Chattot), **LA TENTATION D'EXISTER** (Tirés d'Anachronisme de Christophe Tarkos). **CHÂTEAU DE COUJAN. RENS : 04 67 28 37 32.**

SAM 27. 21h45. **CONCERT.** Dans le cadre du festival Les Nuits de la Terrasse et Del Catet. **HIROMI - THE TRIO PROJECT** (Piano). **PARC DU CHÂTEAU DE MUS. RENS : 04 67 28 37 32.**

NEBIAN

SAM 6. A partir de 20h30. **RAN-DONNÉE NOCTURNE. 2E RANDO LUNE.** Cette randonnée est organisée par l'association les Chemins de Nébian en faveur de France Choroidérémie dont l'objectif est de récolter des fonds pour lutter contre cette maladie génétique rare qui provoque une perte de la vision par dégénérescence pigmentaire. Parcours de 4 km. Participation : 5 euros par adulte. **RDV À LA SALLE POLYVALENTE. RENS : 04 67 96 01 34.**

LUN 15 ET MAR 16. 17h30. **LES ESTIVALES DE NEBIAN.** Le 15 : Spectacle cabaret autour de Guy de Maupassant. Du Côté de chez Toine, Compagnie du Bout du Monde et le 16 : Voyage autour de ma table. **JARDIN DE LA COMMANDERIE. RENS : 06 61 18 01 81.**

DU DIM 28 JUILLET AU DIM 8 SEPTEMBRE. 21h. **6E FESTIVAL INTERCULTUREL DE LA TOUR.** Le 28/07 : Concert de **MUSIQUE BAROQUE.** **TARIFS ET RENS : 04 67 96 99 03.**

PAULHAN

VEN 12. 17h30. **VISITE COMMENTÉE** du village. **FESTIVAL DE CIRCULADE EN CIRCULADE.** Départ de la **PLACE DU GRIFFE.** A partir de 19h : Dégustation de vin, repas tiré du sac suivi d'un bal traditionnel avec « Bas les Pattes » à la cave coopérative. **RENS : 04 67 25 00 08 ou 04 67 25 39 72.**

DU JEU 25 AU SAM 27. LES RÉCRÉATRALES. Lecture avec **CHRISTOPHE HUALME.** Spectacle avec la Cie Volpinex « **LE FIL DE L'EXISTENCE** », « **BANG !** », danse Hip-Hop avec **C²**, jeux avec Homo Ludens **JARDINS DE LA MAIRIE. RENS : 04 67 25 39 72.**

suite de l'agenda page suivante

RAMONEUR RINCKEL

RAMONAGE :

- CHEMINÉES
- POÊLES À BOIS
- INSERTS
- FUMISTERIE



GARANTIE DÉCENNALE

Route de Gabian - 34480 LAURENS

04 67 24 97 37 - 06 77 08 86 97

www.sarl-rinckel.com

sarl.rinckel@bbox.fr



IMPORTANT
Envoyez vos informations avant le 15 du mois
précédent la parution du prochain C le Mag
agenda@c-lemag.com

ROUJAN

JUSQU'AU 13 AOÛT. EXPOSITION. PARCOURS CROISÉS, TALENTS CONJUGUÉS. Jean-François Caudry, Charly Kruse et Annick Ducrot allient leurs talents, dévoilent leurs univers et leurs œuvres inédites, à l'occasion d'une exposition d'une grande diversité, alliant force et subtilité. Château de Cassan. RENS : 04 67 24 52 45

ST ANDRE DE SANGONIS

DIM 7. 21h. CONCERT dans le cadre des Nuits Couleurs. **CANDY SHOP** (funk, reggae), **LES GRÈEMENTS DE FORTUNE** (funk, rock). Au THÉÂTRE DE VERDURE DU COMPLEXE SPORTIF.

DIM 7. De 8h à 14h. **VIDE GRENIER** organisé par l'association Allez Savoir. COURS DE LA LIBERTÉ

SAM 13. 19h30 : **ANIMATION** en musique SUR LA PLACE avec le groupe **ARTEMIS**. 21h15 : départ de la **RETRAITE AUX FLAMBEAUX** DE LA PLACE VERS LE COMPLEXE SPORTIF RAYMOND BOISSET. 22h : **FEU D'ARTIFICE**. 22h30 : Grand **BAL** gratuit avec le groupe Artemis. SUR LA PLACE

VEN 19. A partir de 18h. **FÊTE DE SAINTE-BRIGITTE**. Messe et repas champêtre tiré du sac au hameau.

SAM 27. 21h30. **CONCERT. MARC HEVEA.** SUR LA PLACE.

SAM 3 AOÛT. De 18h à minuit. **VITIS SANGONIA.** 18h : foire aux vins. 20h30 dans la cour de l'école Gaubil : repas organisé par le Comité des Fêtes, animation de la soirée par le groupe **WHEELS TRIO** (pop, jazz trip) à partir de 21h30. SUR LE COURS DE LA LIBERTÉ. RENS : 06 86 56 25 54 ou 06 82 85 20 42.

ST BAUZILLE DE PUTOIS

VEN 5. De 19h à 2h. **CONCERT.** Festibergeres. **AGATHE ZE BOUSE + LES 3 FROMAGES + ZICATINTA + WILD KARMA.** Entrée gratuite. PLAN D'EAU.



ST JEAN DE FOS

JUSQU'AU 3 NOV. EXPOSITION TEMPORAIRE. « DE TUILES EN FRAGMENTS ». ELÉONORE WEISS. Son travail, entre tradition et modernité, reflète avec justesse l'identité si particulière d'Argileum en évoquant, par la rencontre des matières, l'histoire d'une tradition devenue art. ARGILEUM. 6, AVENUE DU MONUMENT. RENS : 04 67 56 41 96.

MER, SAM ET DIM. JUILLET-AOÛT. 15h. **EXPOSITION COUPS DE GÉNIES.** Quand les architectes, ingénieurs et designers créent, le monde change... De Léonard de Vinci à Gustave Eiffel, de Richard Buckminster Fuller à James Dyson... Petit cabinet de curiosités autour de quelques pièces très étonnantes et d'objets du quotidien. Entrée : 5 euros. PÔLE ARTS ET SCIENCES - 174, ROUTE D'ANIANE / 8BIS ROUTE D'ANIANE. RENS : TÉL. : 04 67 54 64 11

ST JEAN DE LA BLAQUIÈRE

DU VEN 2 AU DIM 4 AOÛT. 15ème édition du **FESTIVAL « REMISE À NEUF ».** Festival de Théâtre dans les Villages. SAINT JEAN DE LA BLAQUIÈRE ET USCLAS DU BOSQ. RENS : 04 67 88 86 44.

ST JEAN DE LA BUEGES

DU 8 JUILLET AU 1ER SEPTEMBRE. Tous les jours (sauf le 18 juillet). A 10h30 et à 16h30. **DÉMONSTRATION ET ANIMATION** de FAUCONNERIE

EN VOL LIBRE. Tarifs : 7 euros par adulte et 5 euros par enfant. SUR L'ESPLANADE DU CHÂTEAU. RENS : 04 67 96 82 71.

ST JEAN DE VEDAS

DIM 21. 20h. **CONCERTS. NEW YORK SKA JAZZ ENSEMBLE** (Ska jazz - New-York) + **THE MENTO MEN** (Mento CALYPSO SKA - Midi-Pyrénées). 14 euros adh. SECRET PLACE, 25 RUE SAINT EXUPÉRY. RENS : 04 67 68 80 58.

LUN 5 AOÛT. 20h. **CONCERTS. STREET DOGS** (Punk Usa) + **LOUISE DISTRAS** (Acoustic Punk - Wakefield) + **LAZYBONES** (punk rock - Marseille). 10 euros adh. SECRET PLACE, 25 RUE SAINT EXUPÉRY. RENS : 04 67 68 80 58.

ST MARTIN DE LONDRES

SAM 20. 19h. **CONCERT.** Festival de Londres. **AGATHE ZE BOUSE + LE CHAUFFEUR EST DANS LE PRÉ + NO NAMED FAMILY.** Gratuit. ANCIEN STADE.

ST PARGOIRE

DU 20 JUILLET AU 10 SEPTEMBRE. EXPOSITION. « CHEZ PALMYRE » 6 artistes : Joan Beall (graveur), Claude Eyraud (peintre, graveur), Guylaine Hareau (sculpteur) Serge Destarac (sculpteur), André Aragon (peintre) et Jacques Fourcadier (peintre). GALERIE EPHÉMÈRE. 27, AV DE CAMPAGNAN. RENS : 06 76 73 65 12.

Château Malautié
Vins rouges - Vins rosés - Vins blancs
Clairète du Languedoc - Côteaux du Languedoc

Vente au caveau 6/7 de 10h à 19h
(dimanche sur RdV)

04 67 96 50 23 - 17, chemin Neuf 34800 - ASPIRAN
chateau-malautie@orange.fr

RADIO LODEVE
Votre Radio Locale

95 MHz 98.7 MHz 104.5 MHz 107 MHz

RADIO LODEVE EN DIRECT !
DU 17 AU 21 JUILLET 2013
de la place du Puit à Lodève pendant
le festival de Poésie "Les voix de la Méditerranée"

Radio Lodève le Studio : 04 64 44 27 34
Site Web : radiolodeve.com • Email : radiolodeve@wanadoo.fr

SERIGNAN

DU LUN 24 JUIN AU DIM 7 JUILLET. 20^E FESTIVAL PAUSE ! Spectacle amateur (Théâtre, musique, danse). Programme : www.lacigaliere.fr / Entrée libre. **LA CIGALIÈRE. PARC RAYONNANT.** RENS : 04 67 32 63 26.



SETE

JUSQU'AU DIM 7 JUILLET. WORLDWIDE FESTIVAL. Avec Laura Mvula, Four tet, Rocketnumbernine, Thundercat, Kenny Dope, Homeboy Sandman, Skream w/ SGT Pokes, Casmere Cat, Mount Kimbie, Omar Souleyman, etc. **TOUTE LA PROGRAMMATION DU FESTIVAL SUR WWW.WORLDWIDEFESTIVAL.COM**

JUSQU'AU 22 SEPT. EXPOSITION. « MANILA VICE », un regard sur la création contemporaine philippine. MIAM (Musée International des Arts Modestes). **23 QUAI MARÉCHAL DE LATTRE DE TASSIGNY.** RENS : 04 99 04 76 44.

JUSQU'AU 27 OCTOBRE. EXPOSITION. Collection Nahmad. « **DAVID ET EZRA** », impressionnisme et audaces du XIXe siècle. **MUSÉE PAUL VALÉRY. 148, RUE FRANÇOIS DESNOYER.** RENS : 04 99 04 76 16.

MAR 9. 21h. CONCERT. CHRISTOPHE MAE. THÉÂTRE DE LA MER. ROUTE DE LA CORNICHE. RENS : 04 67 74 98.

DU 19 AU 27. FESTIVAL DES VOIX VIVES. le Festival de poésie Vix Vives, de Méditerranée en Méditerranée accueille à Sète, la ville de Paul Valéry et de Georges Brassens, plus de cent poètes venus de toutes les Méditer-

ranées. Ils sont entourés de nombreux artistes, conteurs, musiciens, chanteurs, comédiens qui offrent avec eux une approche plurielle de la parole poétique. RENS : WWW.VOIX-VIVEMEDITERRANEE.COM

DU 20 JUILLET AU 8 AOÛT. FESTIVAL FIEST À SÈTE. Avec Nina Attal, Chic feat. Nile Rodgers, Maraca, Sergent Garcia, Bassekou Kouyate, Taj Mahal, Joao Bosco, Flavia Coelho, Le Trio Joubran, Rachid Taha, Rokia Traore, ... RENS : WWW.FIESTASETE.COM

VILLENEUVE LES MAGUELONE

DIM 7. De 13h à 18h. **CONCERT** + déjeuner dominical. **LES DIMANCHES EN SALADE** avec **YACOB AFUNI.** Musique du monde. **AU SOUL SUN STUDIO. CHEMIN DU FLÈS, ROUTE DE LA GARE.** RENS : 06 75 75 20 07.

DIM 21. De 13h à 18h. **CONCERT** + déjeuner dominical. **LES DIMANCHES EN SALADE** avec **DJJOOL AND THE PHARAOS.** **AU SOUL SUN STUDIO. CHEMIN DU FLÈS, ROUTE DE LA GARE.** RENS : 06 75 75 20 07.

VILLENEUVETTE

JUQU'AU 30 AOÛT. EXPOSITION. La Galerie accueille les peintures de **FELIX VINCENT** et les sculptures de **FLORENCE LECOEUR.** Paysages régionaux, gouache au couteau... Œuvres en terre cuite sensuelles témoignant d'une grande sensibilité féminine. RENS : 06 10 30 29 93.

DIM 21. MARCHÉ AUX LIVRES. L'association « La Mémoire du Livre » propose un événement culturel autour du livre, ouvrages anciens et modernes. RENS : 04 67 96 06 00.

VILLEVEYRAC

JEU 18. 21h. CONCERT. Dans le cadre du Festival de Thau. **BAL-LAKÉ SISSOKO.** **ABBAYE DE VALMAGNE.** RENS : 04 67 78 13 64.

La Famourette

Restaurant Guinguette
sur les berges de l'Hérault

Concerts, grillades
et saveurs méditerranéennes

Infos et Programmation sur :
www.lafamourette.com
Tél : 06 09 222 538

RESTAURANT BAR - PMU

LE PAVILLON
MANGEONS SOUS LES FRONDAISONS

04 67 57 47 37
2 Avenue de Gignac
34150 ANIANE



CHÂTEAU VAILLÉ
La Rosée des Ruffes

“Votre compagnon de l'été”

04 67 44 71 98
SALELLES DUBOSC - 34 700 LODÈVE

Mas Guilhou

Cirque de Navacelles
CRÊPERIE artisanale

restauration campagnarde
Chambres d'hôtes

34 520 Navacelles
St. Maurice Navacelles
Tél. 04 67 81 50 69
www.creperie-navacelles.com

mots mêlés

S A I O B Q Y Z B E Q D R F L R B J M P E C E S P
 P T Y O F O C H A T T E E K S Q E R A C C O R D U
 A D E T E E X D R V N T T E E G D I E N X I Z E J
 N N M R U K E P W I S R L C A N N W E B Q L I P L
 O F O G E A P H H I W L E S H Y F R B E K H B A G
 R F N R F L V C P T I C Y A R O U E N C P A E R P
 A A U Y K P I P V U T A I E K T C I R A P B L A O
 M S S B Y L X S E I P Q T G A E M O R S R A V N M
 A A Z M X O C F E W L T B N A A Z G L E J N E D Q
 E I Z A X G H A O R E L I A T R I P E A E D D O C
 M S N R G O E D M C E Y A I N L E D H T T O E N R
 V O D C X F B Z E B E Z V G A I A T A A X N R N E
 T N S H O F J R G V O P B C E L M C T S S V E E V
 I F D E L Y X K L R U D W M A O O A X E W X B E E
 P A T R I M O I N E O Y G B V V B B U H E C Q C T
 Y M T B E D M I S X Q N K E A D A W Y X R W R E T
 H A F U M H A E Q P Y E C W B P P O M P O N E T E

BALADE	RANDONNEE	PAYSAGE	PISTE	BELVEDERE	PATRIMOINE
PANORAMA	MARCHE	NATURE	CHAT	ABANDON	ANIMAUX
POMPON	STERELISER	CALIGRAPHIE	CAMBODGE	CHOCOLAT	CHINE
RECETTE	CIGARETTE	VITAMINE	ACCORD	SAISON	ENFER
PLOGOFF	CREVETTE	AVOCAT	MANGUE	FEUILLES	VILLAGE

"Une Alternative à l'uniformisation de la bande FM"
 Détail du programme sur www.rphfm.org

Cet été
Gagnez,
 des places de
 concerts
 avec RPH.



89FM PÉZENAS | 96.7FM LODÈVE | 102.9FM CLERMONT L'HÔT

ARBRE
 &
AVENTURE

NOUVEAU à Bedarieux

**VU D'EN HAUT,
 LE MONDE
 EST PLUS BEAU**

RENSEIGNEMENTS / RESERVATIONS
06 95 59 90 77

Parcours Santé
 Route de Pezenes-Les-Mines
 34 600 BEDARIEUX
www.arbreetaventure34.com



UN NOUVEAU PARC
 D'AVENTURE DANS LES
 ARBRES ... TOTAL SÉCURITÉ

labyrinthe

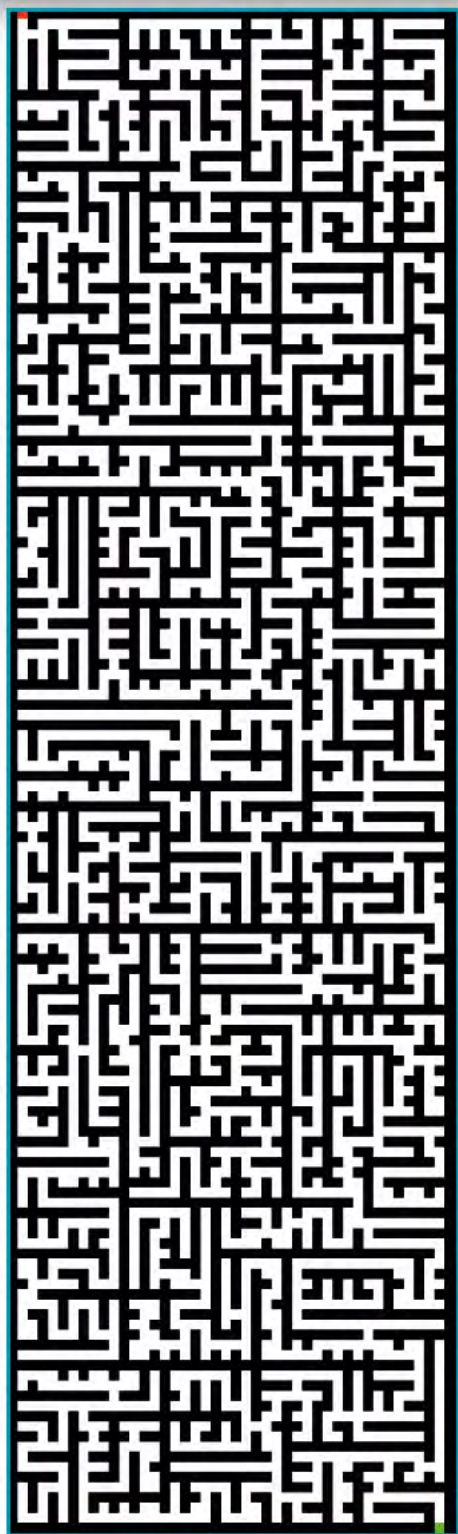

Guinguette
à l'ombre
près de
la rivière.

06 59 69 76 16
BÉLARGA
(ancien camping municipal)



Domaine Malavieille
Tél : 04 67 96 34 67 & 04 67 96 06 58
domainemalavieille.merifons@wanadoo.fr / www.domainemalavieille.com



Chez *Eva* Restaurant

18 €
un menu tous les jours
(entrée - plat - dessert)
La carte de saison avec les grillades

Réservation : 04 67 96 08 11
27 route de la Dolomie - Mouréze (ancienne route de Clermont) Hérault



Relais nautique d'OCTON
Guinguette/ Snack

GUINGUETTE & GLACES
LOCATION CANOËS
Rives du lac du Salagou 34800 Octon
06 13 13 64 46

LE COMMERCE

Restaurant Chez Emma
Ouvert 7 jours / 7 et Sébastien



Tél. 04 67 25 35 88 11, avenue de la Gare - 34 230 PAULHAN



sudoku

grille facile

5	6	9		2	1			
1			3	4				
		3		6			2	
7			2		4	8	6	
			6	3		1	4	7
4			1			2		9
	7	2		1	3	5		8
9					6		7	
			9	7				4

			9					
				4			7	
2	4		6		7			
6			1		8	7		
7						5		
1					5	3		4
		9				6		
3			7	9		1		8
					2		3	

grille moyenne



grille diabolique

			8					6
	8			3				5
2			7		6			
		3						1
5	9	7						
8		6						
				5	9			
				2	1		4	5
		4				1		3

grille difficile

		4		3					
		7		6				6	
		8				8			2
	6					4			
							7	5	
							9		6
				5	9				
	1			5	2				
5				3					
		4					8	7	

La Transhumance

Cuisine traditionnelle
avec des produits du terroir,
ambiance familiale.

**MENU 12€
LE MIDI
UNIQUEMENT
EN SEMAINE**

**PLAT
DU JOUR
8€70**

SPÉCIALITÉS

La marmite du Larzac / L'entrecôte d'Aubrac (400gr)

LE CAYLAR
04 67 88 21 80

7j / 7 en juillet et août
12h à 15h / 19h à 23h
Réservation conseillée

LA MEULE

viennoiseries et pains variés

Didier Lhermite
Artisan Boulanger

MARCHÉS

Mardi 15h30
Lodève
Mercredi matin
Clermont l'Ht
Jeudi matin - Aniane
Samedi matin - Lodève
Dimanche matin
St André de Sangonis
et au Fournil de 8h à 14h

Nouveaux marchés

Mardi matin
Lamalou Les Bains
Mardi 17h
Villeneuve (Marché bio)
Jeudi matin - Méze
Dimanche matin
St Martin de Londres



Le 15 août retrouvez-nous
à **OLARGUE** pour son marché bio



Mas Lavayre - 34 700 Le Bosc
04 67 88 54 97 - 06 13 05 80 87

Certifié Bureau Veritas FR Bio - 10

Le Jardin des Cigales

Les 4 Saisons

**Produits du terroir
selon arrivage
et selon saison**



Du lundi au samedi
de 9h à 12h30 et de 16h à 18h30

Fermé le vendredi et samedi après midi

St André de Sangonis - **06 06 80 21 23**

DOMAINE MON REVE

Sébastien Rouve *Vigneron*

Ouverture

Pour les mois de juillet et d'août
du lundi au samedi de 10h à 14h et 16h à 19h
le dimanche de 11h à 18h



www.domainemonreve.fr

Cartels du Bosc 34 700 LE BOSQ

Tél 06 82 28 67 97

contact@domainemonreve.fr

L'abus d'alcool est dangereux pour la santé

sudoku

grille facile

			5			7		
	7					3	1	2
9	1	2		3		4		8
2			9		4		3	1
			5	8				
			1	2	7		8	
7	3				5			6
6	5	9	3		2	8		
	2		6	7				9

grille moyenne

						8	3		
			3					4	
			7						
	8								9
				5			7		
		4			1				
7	2	1						6	
			5	9			5		4
2							1	3	
3		7			3		9		5
							4	2	



						9	3	7
						2	4	
1			3					5
				4				
					8	6		
5		9						8
	3			2				
			8	5			4	9
					6			
9								2
	6	1			5			
3	2	7						

grille difficile

	4		2					6
	6					7	5	
		9						
					1			5
	2	8	4					
		5	8		7	9		
3					9	5	6	4
						1		
			7	5		8	3	2

grille diabolique

SECRET PLACE

HOME OF UNDERGROUND ROCK - MONTPELLIER

FESTIVAL SEE YOU IN THE PIT #III

3 JUILLET **MAXIMUM CAVELERA TOUR** PART # 02
SOULFLY + LODY KONG + INCITE

21 JUILLET **NEW YORK SKA JAZZ ENSEMBLE**
+ THE MENTO MEN

05 AOUT **STREET DOGS**
+ LOUISE DISTRAS + LAZYBONES

FESTIVAL SEE YOU IN THE PIT #III

07 AOUT **FIRST BLOOD** PART # 03
+ HOW IT WORKS + FARTHEST THEORY

12 AOUT **AGNOSTIC FRONT** PART # 04
+ COLDSIDE + HATE IN FRONT + ASK YOUR MOM

13 AOUT **BIOHAZARD** PART # 05
+ DWAIL + MARTYRS + THOSE BLOODY ARMS

20 AOUT **MADBALL + WALLS OF JERICHO** PART # 06
+ ALL FOR NOTHING

www.MYSPACE.COM/TOUFOND

TOUFOND FESTIVAL

LES GOURMANDISES DU LODÉVOIS - LARZAC

Les Fromages

Terroir et Caractères du Salagou

Fromagerie traditionnelle

Vente directe
Mercredi : 14h à 17h
Jeudi : 8h à 12h et 14h à 17h
Samedi matin : marché de Lodève

09 66 95 68 82
fromagesdusalagou@orange.fr
PAE LE CAPITOU 34 700 LODÈVE

Sud de France



La Miellerie du Salagou et La Boutique de l'Abeille

2 adresses à visiter pour faire le plein d'énergie, de santé, de beauté et de plaisir...

Miels Régionaux, La Propolis de l'apiculteur, les cosmétiques et l'apithérapie pour prendre soin de vous naturellement...

Pour nous trouver

Miellerie du Salagou
Avenue du Lac
34800 Clermont l'Hérault

04 67 88 47 66

Ouverture du 1^{er} Mai au 15 Septembre :
du lundi au samedi 9h-13h et 14h-19h

La Boutique de l'Abeille
3 rue du bout du monde
34150 St Guilhaem le Désert

04 99 65 62 25

Ouverture du 1^{er} Mai au 15 Septembre :
toute la semaine de 10h30-13h00 et de 14h-19h

www.boutique-abeille.fr

LA RECETTE SALÉE DU MOIS

BROCHETTE DE CREVETTES ET TARTARE AVOCAT MANGUE

Faire mariner les crevettes dans l'huile d'olive avec la gousse de vanille fendue en deux et grattée, pendant minimum 30 minutes. Piquer les crevettes sur une brochette et faire saisir leurs deux faces dans une poêle chaude pendant cinq minutes. Couper en morceaux mangue et avocat. Arroser de citron vert. Servez les brochettes avec le tartare aussitôt. ▲

Ingrédients pour 6 personnes

- 40 crevettes
- 3 avocats
- 2 mangues
- 1 gousse de vanille
- 1 citron vert
- huile d'olive

Temps de préparation : 10 minutes

Temps de cuisson : 10 minutes

Coût : raisonnable

Niveau : Facile



© C le Mag

LA RECETTE SUCRÉE DU MOIS

MILLE FEUILLES FEUILLETÉES ET SABLÉES

Préparation : 1 heure / cuisson : 10 minutes / Réfrigération : 1 heure / Coût : raisonnable / Niveau : Facile

Ingrédients pour 8 personnes

• Pâtes

- 2 pâtes feuilletées
- 1 pâte sablée

• Crème pâtissière

- 1 litre de lait
- 4 œufs entiers + 1 jaune (réserver le blanc pour le glaçage)
- 125g de farine
- 150g de sucre
- Parfum (vanille, chocolat, café...)

• Glaçage

- 1 blanc d'œuf
- 180g de sucre glace
- 1 cuillère à café de chocolat noir en poudre pour le marbrage

Étaler les 3 pâtes de sorte qu'elles aient la même taille sur environ 3mm d'épaisseur puis les piquer à l'aide d'une fourchette. Saupoudrer de sucre et enfourner les pâtes sur des plaques avec un moule dessus ou des noyaux de pêche pour éviter qu'elles lèvent. Pour la crème, faire bouillir le lait et pendant ce temps travailler les œufs dans un saladier avec le sucre jusqu'à ce que le mélange blanchisse. Ajouter la farine et mélanger



© C le Mag

jusqu'à obtenir une crème épaisse et homogène. Verser le lait bouillant tout doucement en remuant sans cesse. Ajouter le parfum et mélanger. Remettre le tout au feu et remuer sans cesse, jusqu'au premier bouillon.

Sortir les pâtes cuites du four. Poser la pâte sablée sur un grand plateau et étaler une première couche de crème pâtissière (la moitié environ). Mettre une pâte feuilletée par-dessus et étaler la seconde couche de crème pâtissière et enfin poser la seconde pâte feuilletée.

Pour terminer, le glaçage. Mélanger le sucre glace au blanc d'œuf

jusqu'au doublement du volume et l'obtention d'une crème blanche et onctueuse. Étaler le glaçage sur la surface supérieure de la pâte feuilletée et laisser l'équivalent d'une cuillère à café dans le récipient. Ajouter alors un peu de chocolat noir en poudre. Mettre le plateau avec le mille-feuilles au réfrigérateur pendant 30 minutes. Faire le marbrage avec le chocolat et remettre au frais pendant 30 minutes.

Avant de servir, couper, à l'aide d'un couteau à pain, les bords du mille-feuilles afin d'obtenir un rectangle plus présentable ! Bon appétit. ▲

Hostellerie Saint Benoit

Hostellerie
Restaurant Traditionnel & Gastronomique

Sur la route du Pont du Diable.



30 chambres - restaurant - repas de groupe
salle de séminaire - piscine - billard
grand parking privé

Le chef vous accueille,
réservez votre table.



Route de St Guilhem - 34150 ANIANE

Tél 04 67 57 71 63 / E-mail : hostellerie.st-benoit@wanadoo.fr / Site Web : www.hostellerie-saint-benoit.com

LA GUINGUETTE CHEZ JEANNOT

SALADES - GRILLADES - TAPAS - MUSIQUE



Programme juillet : www.la-guinguette-a-jeannot.fr



Tous les jours sauf le lundi - Les flonflons au bord de l'eau

Canet - Route d'Aspiran - 06 86 86 97 61 - 06 43 56 79 23 - 06 18 03 71 22

les nocturnes

de

Lodève

une autre façon de découvrir la ville



tous les mardis / du 23 juillet au 27 août

- / marché des producteurs de pays (à partir de 16 heures)
- / ouverture du musée Fleury / visite guidée (jusqu'à 22 heures)
- / ouverture de la boutique-galerie du Pôle des métiers d'art (jusqu'à 22 heures)
- / visite théâtralisée de la ville / Cie Art Mixte (18 heures)
- / marché artisans-créateurs (23 juillet et 13 août, de 11 h à 19 heures)

- en musique**
- / Emidji **23 juillet** reggae
 - / Jiang Nan **31 juillet** musique chinoise
 - / Ninoska **6 août** Amérique du Sud
 - / SOS Amor **13 août** chansons françaises et espagnoles des années 30 à 60
 - / Omkâra **20 août** world, jazz, trans-psychédélique, rock 70's
 - / Fanfare d'occasion **27 août** fanfare dansée et théâtralisée
 - / Ceïba **27 août** percussions, jazz et rythmes caribéens

www.tourisme-lodevois-larzac.com
renseignements et réservations
office de tourisme 04.67.88.86.44

